

NÖ – Jahresbericht 2003 der Sektion Holstein

Bester Holstein – Friesian Betrieb in Niederösterreich:

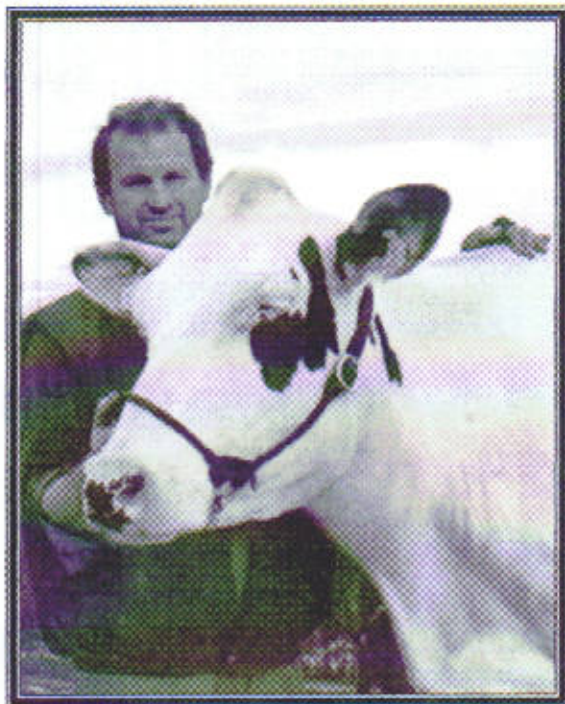

**Fam.
Halbwax**

Markt 37
2572 Kaumberg

Stalldurchschnitt (3x Melk.)
bei 28,0 Kühen:

12.510kg Milch
bei 4,90% Fett
und 3,13% Eiweiß
!! 1.004 F+E kg !!

➤ **3.257 Abschlüsse**
von Holstein –
Friesian Tieren
(Säulen)

➤ Steigerung der
Leistung um
4 F+E kg
(Linie)

➤ **324 Betriebe** mit
mehr als
2 Abschlüssen

NÖ - Holsteins

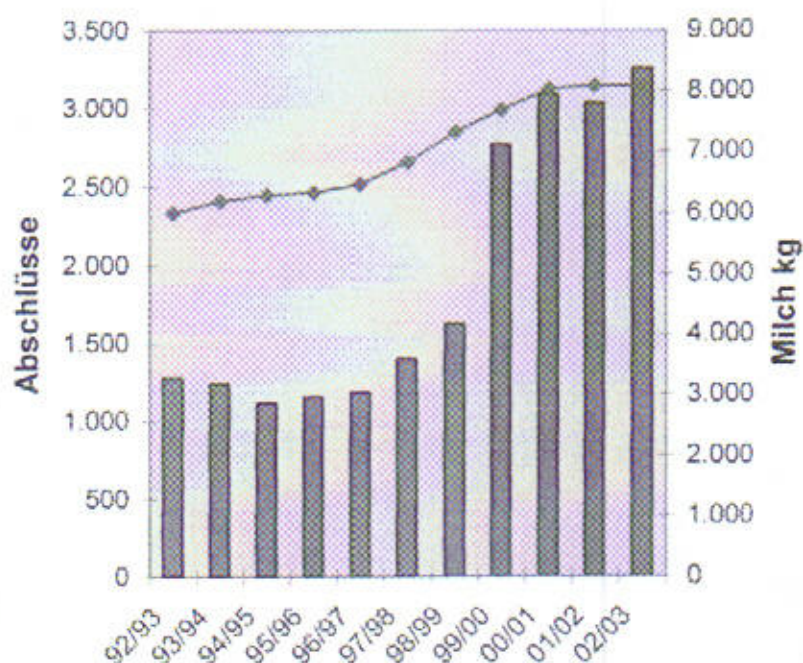



Werte Züchterinnen und Züchter, liebe Jugend!

Wieder liegt ein mehr oder weniger erfolgreiches Jahr hinter uns.

Als Obmann der Holstein – Friesian in Niederösterreich, will ich einen kurzen Rückblick über das vergangene Jahr geben:

- Die *Landesrinderschau* anlässlich des Wieselburger Volksfestes war für die Holstein – Rasse in Niederösterreich ein voller Erfolg.
- Einige Züchtergruppen besuchten heuer wiederum diverse *Rinderschauen* und Großveranstaltungen im In- und Ausland.
- Trotz der schlechten Versorgungssituation mit Grundfutter aufgrund der *Trockenheit* im Jahr 2003, ist mit einer *Überlieferung der Milchquote* zu rechnen. Dies wird wie in den vorangegangenen Jahren zu einer relativ hohen Superabgabe führen.
- Die *Leistungsentwicklung* bei den HF geht sich stetig nach oben. Dadurch taucht die Frage nach dem möglichen Leistungsgrenzbereich auf. Augenmerk sollte v.a. gelegt werden auf:
 - *Nutzungsdauer*
 - *Eutergesundheit*
 - *Exterieur*
- Die *Zellzahlwerte* gehen leider bei allen Rassen nach oben, darum möchte ich noch einmal den Appell an alle Züchter richten, *bei der Stierauswahl besonders auf Eutergesundheit achten!* Ein weiteres Augenmerk sollte v.a. auch auf den Liegebereich der Tiere gelegt werden!
- Die *Marktsituation* der Holsteins ist hauptsächlich durch Ab-Hof Verkäufe geprägt, der Export läuft größtenteils zufriedenstellend. Ein weitere Vermarktungsform könnte in Zukunft auch Amstetten mit zwei Schwerpunktversteigerungen sein. Weiters sollte auch die ARGE-Holstein in der Vermarktung ein stärkeres Gewicht bekommen. Gute Qualitäten bei Rindern sind in ganz Europa gefragt!
Ich denke, bevor zuviel Kapital in teure Quote investiert wird, sollte die *Aufzucht von guten Zuchtkalbinnen* in dem Vordergrund stehen.
- Die *Betriebsprämien* sind in Zukunft vielleicht nicht schlecht, sofern sich der bürokratische Aufwand in Grenzen hält. Es muss jedoch auch eine Weiterentwicklung der Betriebe möglich sein. Der Handel mit Prämienrechten sollte mit aller Gewalt verhindert werden.
- Durch meine Tätigkeit als Obmann habe ich bei Besuchen von Milchviehbetrieben erkannt, dass ein *Familienbetrieb* wohl die beste Form der Bewirtschaftung ist. Trotz vieler Kooperationsvorschläge diverser Berater sollte man nicht blind in die Zukunft gehen!
Nicht die Größe des Betriebes ist für den Fortbestand entscheidend, sondern die Wirtschaftlichkeit!

Trotz aller Probleme und Schwierigkeiten dürfen wir Bauern den Kopf nicht hängen lassen. Wir müssen der Politik *gute Vorschläge* bringen, dann werden sich diese in Form von konstruktiven Reformen auch umsetzen lassen.

Zum Schluss wünsche ich allen Züchtern viel Glück und Gottes Segen.

HF - Obmann,
Ernst Beiglböck

Die zehn besten Standardlaktationen (nach Fett+Eiweiß kg)

Milch kg	Fett %	Eiw %	F+E kg	L. Name	Vater	Bewirtschafter
15.295	4,68	3,37	1.231	3 TEHA	SKYBUCK	GRITZNER ERW., Patergassen
13.765	5,80	2,97	1.207	4 EDELW.	BELLWOOD	HALBWAX ELIS.,JOSEF,Kaumb.
15.344	4,36	3,44	1.197	2 HEIKE	STORM - ET	KAPPEL BETT.,GERH., Obersch.
13.092	5,12	3,75	1.162	3 ZIERDE	BRIAN	GIMPLINGER FERD., Taufkirch.
13.388	5,44	3,22	1.160	2 IELDIN	FORMATION	GRUBER HERMANN, Nestelb.
14.103	4,60	3,49	1.140	3 DELTA	IIMT TEGL	GIMPLINGER FERD., Taufkirch.
11.783	6,04	3,61	1.138	3 IDA	TAYLOR	BRUNNDER THER., St. Margar.
15.240	4,21	3,25	1.137	4 BESTE	TOPSTAR	GLAS CAECIL.,ALO., Münzkirch.
13.303	5,06	3,39	1.124	3 MILLI	WHAMO	GRATZL HORST, Strem
13.336	5,06	3,35	1.122	5 ANITA	VAR AGNER	DAIGL KARL, Uderns

Die zehn besten Erstlingslaktationen (nach Fett+Eiweiß kg)

Milch kg	Fett %	Eiw %	F+E kg	Name	Vater	Bewirtschafter
14.991	3,38	3,38	1.014	DORA	FARMER	STEINER MILCHVIEH, Kematen
11.159	5,78	3,08	989	RENATE	OUTSIDE	GRABENHOFER HANS, Obersch.
11.944	4,72	3,52	984	MÜTZE	T EBERHARD	STEINBERGER ANN., Oberkurzh.
9.778	6,37	3,41	957	SERA	STORM - ET	GRABENHOFER HANS, Obersch.
11.157	5,25	3,3	954	GOLDI	STARLEADER	KIRCHLER JOSEF,MICH., Tux
12.908	4,01	3,37	953	OSSI	AEROSTAR	GLAS CAECI.,ALOIS, Münzkirch.
10.234	5,41	3,53	915	LIDY	LASSO	GRABENHOFER HANS, Obersch.
12.095	4,15	3,40	913	ZARA	TRAILOR	HALBWAX ELIS.,JOSEF, Kaumb.
11.751	4,30	3,41	907	BABY	CLOWN	GASSER HERMANN, Feistritz/D.
11.836	4,00	3,66	906	ELSA	AEROSTAR	HOHL WILFRIED, Gr.-Gerungs

Die zehn besten Dauerleistungskühe (nach Fett+Eiweiß kg)

Milch kg	Fett kg	Eiw. kg	Name	Vater	Bewirtschafter
156.609	8.363	5.325	ILONA	MODELL	BRUNNER THERESIA, St. Margaret.
133.452	5.946	3.975	ZITTA 1	EMINENT	SCHÄFFER GERHARD, St. Lorenzen
131.023	5.336	4.154	RAUSCHA	CHRISTIAN	KAMMERHOFER HERBERT, Aflenz
114.695	4.599	3.384	ALMA	EMINENT	DÖTTLINGER AEGIDIUS, St. Johann
111.788	3.673	3.569	BEATE	JUNIOR	HEINE MANFRED, Moeggers
110.054	4.611	3.522	ELCKE	CINNAMON	WIMMER GERTRUDE, Weistrach
108.487	4.199	3.586	MAURA	CARLO	TEUFL FRIEDRICH, Neukirchen
107.246	4.943	3.425	WASE	COCCO	DORNETSHUBER ERN.,HERB.,Bruck
107.069	5.043	3.576	NECKI	VALIRUSS	ING. HAIMBERGER ANTON, Zeillern
106.698	4.268	3.414	LEIKA	MODELL	EBENBERGER ANTON, Steinfeld

Nr.	Name	Anschrift		Kühe	Milch	F %	E %	F Kg	E Kg	FEKg
49.	WEINSTABL GERTRUDE	EISENREICHDORN 49	3300:AMSTETTEN	12,4	9.087	4,52	411	3,38	307	718
50.	HIRSCHHOFER FRANZ	GROISBACH 27	2534:ALLAND	22,4	9.746	4,06	396	3,30	322	718
51.	BRUNNER ANNA,JOHANN	EDELHOF 30	3350:HAAG	2,9	8.920	4,66	416	3,37	301	716
52.	BRANDSTETTER JOSEF	BRENNHOF 5	3650:POEGGSTALL	8,7	9.254	4,39	406	3,34	309	715
53.	RUTHNER JOHANN	STEPHANSHART 40	3321:ARDAGGER	11,3	9.410	4,10	386	3,49	328	714
54.	TRIMMEL INGRID,FRANZ	SANKT HAUS 1	3240:MANK	31,2	9.574	4,16	398	3,30	316	714
55.	SCHÖNBICHLER GERHARD	HOLZERN 9	3375:KRUMMNUSZBAUM	37,7	9.613	4,03	387	3,39	326	713
56.	FRÜHWIRTH HELGA	ARDAGGER STIFT 95	3300:AMSTETTEN	6,8	9.086	4,45	405	3,39	308	712
57.	GLÖCKL MARIA,ANTON	BERGINGSTRASSE 10	3370:YBBS	21,5	9.288	4,17	387	3,45	321	708
58.	LETTNER RUPERT	RIED 33	3313:WALLSEE	7,7	8.463	4,83	408	3,52	298	706
59.	UBELLACKER GREGOR	ROTTE DOPPEL 2	3331:KEMATEN	18,2	9.442	4,15	392	3,31	313	705
60.	HAGLER ALOIS	SCHWEINBERG 33	3312:OED	17,6	10.031	3,92	393	3,10	311	704
61.	BUCHBERGER LEOPOLD	BERGHOF 39	3323:NEUSTADTL	6,1	9.032	4,39	397	3,40	307	704
62.	TRAXLER HELGA,GERH.,	HASELBACH 11	3920:GROSZ-GERUNGS	3,0	9.348	4,26	398	3,26	305	703
63.	TEMPER AGNES,JOHANN	KIRCHFELD 74	3321:ARDAGGER	17,6	10.001	3,75	375	3,27	327	701
64.	WEISSKIRCHER EVA,ALFR.	U. PFAFFENDORF 16	2094:ZISSERSDORF	2,1	8.763	4,57	400	3,44	301	701
65.	KASSER ANDREA	KLEINWOLFSTEIN 14	3372:BLINDENMARKT	2,6	10.027	3,69	370	3,30	330	701
66.	PÖCHHACK. WALTR.,FRANZ	SÖLLING 12	3251:PURGSTALL	88,5	9.343	4,04	378	3,45	322	699
67.	KLOIBHOFER FRANZ	STEPHANSHART 38	3321:ARDAGGER	34,6	9.027	4,28	387	3,44	311	697
68.	TEUFL LEOPOLD.,JOHANN	ERB 7	3251:PURGSTALL	13,1	9.492	4,04	384	3,29	313	697
69.	PRELLEUTHNER BERTA	HART 12	3661:ARTSTETTEN	6,7	9.263	4,01	371	3,50	324	695
70.	FELLNER ROSA	UNTERGRABEN 3	3241:KIRNBERG	10,1	9.192	4,33	398	3,22	296	694
71.	EDERER FRANZ	HOFSTETTEN 1	3244:RUPRECHTSHOFEN	15,6	8.646	4,53	392	3,48	301	693
72.	PLANK MARIA	BERGINGSTR. 12	3370:YBBS	2,4	10.627	3,23	343	3,24	344	687
73.	GEBR.ASCHAUER GESNBR	HAUPTSTRASSE 19	2381:LAAB IM WALDE	151,2	8.981	4,17	375	3,45	310	684
74.	ROSENTHALER JOHANN	HENGSTBERG 16	3372:BLINDENMARKT	5,9	8.525	4,56	389	3,41	291	680
75.	SCHEIDL MARG.,HERMANN	HAUPTSTRASSE 66	3800:GOEPFRITZ	17,8	8.628	4,32	373	3,51	303	675
76.	WEISGRAB ULR.,MANFRED	SEYFRIEDS 11	3860:HEIDENREICHSTEIN	3,2	8.922	4,29	383	3,27	291	674
77.	SCHINAGL FRANZ	DONAUDORFSTR. 30	3370:YBBS	11,8	8.506	4,32	368	3,60	306	674
78.	BUCHEBNER LEOPOLD	THURHOFWANG 3	3262:WANG	2,0	9.710	3,66	356	3,27	317	673
79.	MILCHHOF SOMMER	NEUKIRCHEN 4	3650:POEGGSTALL	38,9	8.866	4,13	366	3,46	307	673
80.	TRISCHLER FRANZ	OED 3	3241:KIRNBERG	12,6	8.331	4,61	384	3,46	288	673
81.	PAPST ADELH.,ANTON	OTTENDORF 11	3314:STRENGBERG	6,1	8.688	4,43	385	3,29	286	671
82.	TAZREITER GABRIELE	BERGHOF 31	3323:NEUSTADTL	19,9	8.730	4,25	371	3,43	299	670
83.	GASSNER LEOPOLD JUN.	RIEN 27	3340:WAIHOFEN	6,2	8.159	4,81	393	3,39	276	669
84.	GRUBNER LUDMIL.,JOSEF	STEG 3	3281:OBERNDORF	15,0	9.402	3,91	367	3,21	302	669
85.	EDERER THERE.,ENGELB.	KLEIN AIGEN 4	3240:MANK	22,0	8.481	4,44	376	3,44	292	668
86.	AIGNER MARIA	MÜRFELNDORF 7	3650:POEGGSTALL	2,6	9.112	4,30	392	3,02	275	667
87.	HASLINGER MARIA,HERM.	ZABERNREITH 7	3820:RAABS	2,9	8.293	4,53	376	3,50	290	666
88.	RIEMER MARTHA	STÖGERSBACH 36	3900:SCHWARZENAU	2,0	8.205	4,33	356	3,78	310	665
89.	GANSBERGER ANDREAS	AICHBACH 1	3243:ST.LEONHARD	21,1	9.819	3,31	325	3,45	339	664
90.	EHRENBRANDTNER IMELDA	URLTAL 22	3352:ST.PETER	20,3	8.415	4,43	373	3,45	290	663
91.	KENDLER CHRISTI.,LEOP.	GRÜNSBACH 47	3202:HOFSTETTEN	5,5	8.366	4,48	375	3,44	288	662
92.	DOPLER HERMANN JUN.	AIGEN 6	2860:KIRCHSCHLAG	10,4	8.797	4,17	367	3,34	294	661
93.	SIMONER MARIA,JOH.	GOTTSBERG 2	3650:POEGGSTALL	5,1	8.144	4,61	376	3,48	283	659
94.	HAGLER FRIEDRICH	SALZGRUB 199	3311:ZEILLERN	2,0	8.194	4,28	351	3,75	307	658
95.	GRUBER PETRONELLA	ECK 6	3200:OB.GRAFENDORF	2,0	8.335	4,44	370	3,45	287	657
96.	KARNER THOMAS	ZWICKELSBERG 4	3282:ST.GEORGEN	4,7	9.146	3,87	354	3,31	302	656
97.	RAAB BETTINA,JOHANN	THURHOFWANG 1	3262:WANG	4,2	8.205	4,38	360	3,61	296	656
98.	SCHAUER GABRI.,JOH.	OBERBIERBAUM 1	3650:POEGGSTALL	3,0	7.990	4,63	370	3,58	286	656

Nr.	Name	Anschritt		Kühe	Milch	F %	E %	F Kg	E Kg	FEKg	
132.	SCHRAMEL KARL	LAIMBACH/O. 23	3663:LAIMBACH	4,1	8.649	3,95	342	3,35	290	632	
133.	WAGNER ELFR.,GERHARD	BIBERSCHLAG 1	3632:TRAUNSTEIN	36,2	8.339	4,32	361	3,21	268	628	
134.	SATTLER ANDREA,LEOP.	KRAHOF 40	3372:BLINDENMARKT	12,3	7.919	4,50	356	3,43	271	627	
135.	HAGLER LEOPOLD	GEBETSBERG 143	3311:ZEILLERN	5,4	8.471	4,09	347	3,30	280	626	
136.	PICHLER ULRIKE	KÜHBACH 11	2813:LICHTENEGG	35,4	7.902	4,40	348	3,48	275	623	
137.	EBNER GERHARD	BLINDBERG 36	3312:OED	3,0	8.619	3,81	328	3,41	294	622	
138.	SOMMER FRANZ	MAIERHOFEN 2	3161:ST.VEIT	3,5	9.140	3,67	336	3,12	285	621	
139.	BRUNNER JOSEFA.,GOTTFR.	FÜRTEBEN 7	3270:SCHEIBBS	2,0	8.431	3,75	353	2,83	267	620	
140.	POSTL CLAUDIA,JOH.	SIERNINGSTR. 15	2734:PUCHBERG	9,0	8.486	4,07	345	3,22	273	618	
141.	SCHAUER ERNA,KARL	LAAS 1	3650:POEGGSTALL	5,7	7.969	4,34	346	3,40	271	617	
142.	ZEITLHOFER MARIA,HEINR.	KAPELLERAMT 7	3683:YSPERTAL	2,3	8.619	3,98	343	3,18	274	617	
143.	FORSCHUNGSG. MERKENS	POTTENSTEIN 11	2563:POTTENSTEIN	3,2	7.636	4,76	363	3,32	253	616	
144.	ENNER MARIA,RUDOLF	GRUB 6	3281:OBERNDORF	13,2	8.609	3,99	343	3,17	273	616	
145.	BIOHOFG.HALBM.-RATZB.	HARTLMUHL 7	3352:ST.PETER	55,9	7.915	4,32	342	3,45	273	615	
146.	STEINDL ANTON	KLEINWOLFSTEIN 24	3372:BLINDENMARKT	9,7	8.269	4,27	353	3,17	262	615	
147.	WEBER ROSA,JOSEF	WEINBERG 7	3251:PURGSTALL	2,3	8.066	4,38	352	3,26	263	615	
148.	LAHMER ALOIS	OBERNDORF 4	3661:ARTSTETTEN	2,4	7.858	4,47	352	3,34	262	614	
149.	PITZL LEOPOLD	SULZBACH 2	3281:OBERNDORF	3,7	6.615	5,39	357	3,86	255	612	
150.	REITLER VERONIKA,ALOIS	KRAHOF 37	3372:BLINDENMARKT	8,0	8.137	4,38	356	3,14	256	612	
151.	HEISS-FREINB. GERTR.,JOH.	WINTAL 1	3372:BLINDENMARKT	15,3	7.760	4,34	337	3,54	275	612	
152.	BÄNKBAUER FRANZ	ÖHLING 56	3362:MAUER-ÖHLING	14,4	7.635	4,55	347	3,45	263	610	
153.	PPAFFENEDER JOSEF	BREITSTRUM 28	3300:AMSTETTEN	4,1	8.509	3,90	332	3,26	277	609	
154.	JETZINGER FRANZ	ZEDERLEITEN 18	3300:AMSTETTEN	10,7	8.563	3,83	328	3,27	280	608	
155.	UMGEHER ROSEM.,FRANZ	WINDBICHL 22	3153:ESCHENAU	3,7	8.735	3,79	331	3,16	276	607	
156.	OBERAIGNER RUDOLF	OBERLEITEN 33	3325:FERSCHNITZ	10,6	7.775	4,54	353	3,25	253	606	
157.	KITZLER IDA,HERBERT	RUDMANNS 60	3910:ZWETTL	13,0	8.377	4,01	336	3,21	269	606	
158.	ETLINGER KARL	HUB 1	3243:ST LEONHARD	8,0	7.550	4,50	340	3,50	264	604	
Holstein - Durchschnitt mit 3257 Abschlüssen						8.081	4,14	335	3,31	268	603
159.	STOEFFELBAUER ROSA	HARTLMÜHL 42	3351:WEISTRACH	4,1	7.578	4,47	338	3,48	263	602	
160.	BUCHBERGER ALOIS	FRIEDLMÜHLE 210	3311:ZEILLERN	5,4	8.461	3,87	327	3,23	273	601	
161.	HUBMAYR GERLINDE	PERERSDORF 9	3143:PYHRA	8,7	7.830	4,30	337	3,35	263	599	
162.	BERGER HELGA,JOHANNES	KERSCHENBACH 1	3161:ST.VEIT	9,1	8.247	4,12	340	3,13	258	598	
163.	GREMEL PETER	THOMASDORF 2	2880:KIRCHSCHLAG	28,8	7.668	4,41	339	3,35	257	596	
164.	GÖLSS SABINE,FRANZ	KOLLEGG 6	3632:TRAUNSTEIN	10,8	7.619	4,58	349	3,24	247	595	
165.	HEINZ ALFRED	STALLBACH 5	3072:KASTEN	3,3	8.155	4,12	336	3,16	258	594	
166.	SCHREIBERHU. ELFR.,HUB.	HOFKIRCHEN 24	3350:HAAG	19,3	7.473	4,55	340	3,38	253	592	
167.	RIPPKA HERBERT JUN.	KLEINWILFERSD.22	2105:OBERROHRBACH	5,0	7.505	4,21	316	3,61	271	587	
168.	HAUBENBERG. MAR.,LEOP.	MITTERNDORF 9	3691:NOECHLING	7,0	7.942	3,93	312	3,42	272	584	
169.	DORFSTÄTTER MAR.,FRANZ	KAPELLENPLATZ 1	2632:WIMPASSING	15,3	7.364	4,51	332	3,40	251	583	
170.	SPREITZ THERE.,FRANZ	ERTL 29	3352:ST.PETER	12,3	7.941	4,16	330	3,18	252	583	
171.	GATTRINGER GERLINDE	RAMMELHOF 25	3925:ARBESBACH	10,4	7.427	4,36	324	3,47	258	582	
172.	SCHONAUER SUSANNE	NUSENDORF 3	3661:ARTSTETTEN	3,5	8.104	3,87	314	3,29	267	580	
173.	KUMMER ANTON	FRITZELSDORF 29	3661:ARTSTETTEN	4,0	7.416	4,80	356	3,03	224	580	
174.	LASSELSBERGER EVA	ZUFAHRTSTRAÙE 5	3370:YBBS	17,9	7.744	4,07	315	3,39	263	578	
175.	REICHEL HERTA,ROBERT	ATZELSDORF 13	3595:BRUNN/W.	2,6	7.123	4,46	318	3,62	258	576	
176.	STEINDL WALTRAUD	PALLWEIS 17	3522:LICHTENAU	11,4	7.253	4,43	321	3,47	252	573	
177.	LEDERMÜLLER GERL.,JOSEF	STOGERSBACH 32	3900:SCHWARZENAU	17,2	7.368	4,45	328	3,32	244	572	
178.	GRAFENBERGER ROBERT	DORF 18	3353:SEITENSTETTEN	48,7	7.331	4,49	329	3,30	242	572	
179.	MUCK THERE.,JOSEF	HASENDORF 17	3454:SITZENB.-REIDLING	16,4	7.571	4,31	327	3,23	244	571	
180.	ZEINZINGER GERTR.,HERB.	HASELBERG 11	3632:TRAUNSTEIN	8,3	7.875	4,18	329	3,05	240	570	

Nr.	Name	Anschrift		Kühe	Milch	F %	E %	F Kg	E Kg	FEKg
231.	MAYER JOHANN	WOLFSMATH 7	3241 KIRNBERG	3,3	6.989	4,34	303	3,07	214	518
232.	STIEBLEHNER ROSINA	STRÄUßL 6	3351 WEISTRACH	3,4	7.075	4,30	304	3,01	213	517
233.	HUBER ANITA,LEOPOLD	HAUBENHOF 1	3252 PETZENKIRCHEN	17,9	7.033	3,97	279	3,35	236	515
234.	PEMMER WILMA	REICHAU 11	3521 OBERMEISLING	3,9	6.606	4,37	289	3,41	225	514
235.	POLSTERER HELENE	Waidhofner Str.	3333 BÖHLERWERK	2,2	6.255	4,96	310	3,26	204	514
236.	HALBARTSCHLAGER HELMUT	WEISTRACH 43	3351 WEISTRACH	10,8	6.420	4,58	294	3,40	218	512
237.	HÖDL JOSEF	HAGENBR. STR.	2202 ENZERSFELD	5,2	6.286	4,67	294	3,47	218	511
238.	STICKELBE. MARIA,ANTON	PICHL 4	2871 ZOEBERN	9,0	6.609	4,47	296	3,26	216	511
239.	BRÖTHALER ELIS.,LEOP.	LAABACH 4	2572 KAUMBERG	4,3	7.693	3,73	287	2,89	222	509
240.	DÖLLER MARIA,KARL	WALLENBACH 2	3375 KRUMMNUSZBAUM	19,9	6.534	4,31	282	3,47	227	508
241.	ZEILINGER MICHAEL	KICKING 9	3122 GANSBACH	3,4	6.291	4,54	286	3,51	221	508
242.	SONNLEITNER FRANZ	BERGSTRASSE 17	3352 ST.PETER	5,1	6.228	4,70	293	3,41	213	506
243.	HAMETNER FRANZISKA	RUBRING 39	4300 SANKT VALENTIN	10,4	6.225	4,63	288	3,47	216	504
244.	BILDERL THOMAS	KUFFARN 10	3643 MARIA LAACH	5,5	6.677	4,30	287	3,24	216	504
245.	WEINBERGER KARL	OBERAALFA.STR.20	3872 LANGEgg	23,4	7.053	4,15	293	2,99	211	504
246.	PEHAM HUBERT	BERGHOF 23	3323 NEUSTADTL	3,1	6.954	4,13	287	3,11	216	503
247.	HUBER HUBERT	O.ROSENAUERW.18	3920 GROSZ-GERUNGS	4,7	6.427	4,37	281	3,41	219	500
248.	MOSER ANTON	BRENNHOF 2	3650 PÖEGGSTALL	118,7	6.922	3,90	270	3,31	229	499
249.	MOSER ISAB.,JOSEF	ARNDORF 10	3650 PÖEGGSTALL	3,0	6.378	4,46	284	3,36	214	498
250.	GRASSINGER DORIS	ASCHBERG 4	3062 KIRCHSTETTEN	2,3	5.951	4,86	289	3,49	207	497

Milchquote kg	Fett %	Eiweiß %	Lieferbare Menge kg	Milcherlöse €
100.000	3,59	3,24	111.400	29.521
100.000	4,23	3,40	100.000	28.984
100.000	5,71	3,77	73.360	25.524

Tabelle 1: Einfluss des Fettgehalts der Ablieferungsmilch auf die Milcherlöse

251.	DAISSL HERMANN	BIBERBACH 33	3353 SEITENSTETTEN	28,9	7.029	3,96	278	3,09	217	496
252.	JEHLE JOHAN.,JAKOB	HART 1	3250 WIESELBURG	18,9	6.985	4,02	281	3,08	215	496
253.	MAURER MARGIT	MÜHLBACH 1	3920 GROSZ-GERUNGS	6,9	5.996	4,91	294	3,34	200	495
254.	WEILAENDER RUDOLF	WOLFRING 5	3253 ERLAUF	3,1	6.128	4,83	296	3,24	199	494
255.	HEIDEN HERTA,HELMUT	BIBERBACH 177	3332 ROSENAU	5,7	6.843	4,19	286	2,96	203	489
256.	STEINACHER BRIG.,JOH.	OBERRIED 6	3172 RAMSAU	5,2	6.867	4,08	280	3,03	208	488
257.	LUGBAUER ALFRED	UNTERHUB 6	3281 OBERNDORF	3,8	6.326	4,31	272	3,41	215	488
258.	DANGL ADOLF	WIMBERG 61	3683 YSPERTAL	2,0	5.373	5,43	292	3,61	194	486
259.	SCHÜTZENHOFER JOSEF	OBERDANEGG 13	2620 NEUNKIRCHEN	3,0	6.458	4,20	271	3,32	214	486
260.	LINDNER JOHAN.,JOSEF	ALTENMARKT 10	3683 YSPERTAL	2,0	6.130	4,74	290	3,18	195	486
261.	VOGLER HERBERT	G.NEUSIEDL 14	3961 WALDENSTEIN	4,3	6.841	4,05	277	3,03	207	485
262.	STIEBELLEHNER STE.,JOS.	ST. MICHAEL 71	3352 ST.PETER	2,7	6.331	4,42	280	3,22	204	484
263.	ANNAHOF	KLOSTERG. 11	2381 LAAB IM WALDE	28,9	6.521	3,97	259	3,43	224	483
264.	GRÜNSTEIDL FRANZ	STEPHANSH. 132	3321 ARDAGGER	7,4	6.322	3,99	252	3,64	230	482
265.	BIGL JOHANN	MERKENBRECHTS 34	3800 GOEPFRITZ	4,4	6.132	4,59	281	3,28	201	482
266.	AMESBICHLER MARIA	ERTL 7	3352 ST.PETER	2,0	6.139	4,38	269	3,44	211	480
267.	HOLZMANN BERNHARD	SCHWARZAU 13	3925 ARBESBACH	7,6	7.158	3,63	260	3,07	220	479
268.	PUNZ VERONIKA,MARTIN	OBERSCHWEINZ 6	3281 OBERNDORF	7,6	5.720	4,83	276	3,54	202	479
269.	SCHIBICH MONIKA,PETER	GEGEND EGG 10	3170 HAINFELD	12,4	6.891	3,93	271	3,01	207	478
270.	RENNER ANDREAS	WACHTBERG 2	3650 PÖEGGSTALL	2,2	5.547	4,87	259	3,93	218	477
271.	SCHRAMMEL THER.,LEOP.	REITH 13	3300 AMSTETTEN	17,3	6.552	4,11	269	3,14	206	475
272.	BRENN ERNEST.,RUDOLF	URLTAL 45	3352 ST.PETER	2,6	6.485	4,18	271	3,13	203	474
273.	WENINGER CHRISTA	WOLKERSDORF 2	3240 MANK	10,1	6.600	3,96	261	3,21	212	473
274.	EPPENSTEINER JOHANNES	ALTENHOF 6	3261 STEINAKIRCHEN	6,0	6.070	4,63	281	3,08	187	468

NÖ – Holstein Betriebe in Kuhgruppen

Herden mit über 50 Kühen

Name	Anschrift		Kühe	Milch	F %	F kg	E %	E kg	FEkg
HAIMBERGER ANTON	HUMPLHOF 116	3312 OED	61,6	11.631	3,91	454	3,22	374	829
AIGNER GERLINDE	BIBERBACH 110	3353 SEITENSTETTEN	52,7	10.464	4,05	424	3,28	344	768
PÖCHHACK. WAL.,FRANZ	SÖLLING 12	3251 PURGSTALL	88,6	9.343	4,04	376	3,45	322	699
GEBR.ASCHAUER	HAUPTSTRASSE 19	2381 LAAB IM WALDE	151,2	8.981	4,17	375	3,45	310	684
BIOHOFG.HALBM.-RATZB.	HARTLMUHL 7	3362 ST.PETER	55,9	7.915	4,32	342	3,45	273	616

Herden mit 40,0 bis 49,9 Kühen

Name	Anschrift		Kühe	Milch	F %	F kg	E %	E kg	FEkg
GRAFENBERGER ROBERT	DORF 18	3353 SEITENSTETTEN	48,7	7.331	4,49	329	3,30	242	572
SCHILDBOCK HERM.,AUG.	LAABACH 47	2572 KAUMBERG	43,6	7.402	4,23	313	3,37	249	562

Herden mit 30,0 bis 39,9 Kühen

Name	Anschrift		Kühe	Milch	F %	F kg	E %	E kg	FEkg
KERSCHNER KARL	HARBACH 8	3243 ST.LEONHARD	30,8	10.502	4,05	426	3,38	355	781
LEHNER FRANZ	STEPHANSHART 60	3321 ARDAGGER	34,6	9.596	4,52	434	3,38	324	758
BRAUNSHOFER KARL	EISENREICHDORN.45	3300 AMSTETTEN	39,2	10.109	4,09	414	3,28	332	746
TRIMMEL INGRID,FRANZ	SANKT HAUS 1	3240 MANK	31,2	9.574	4,16	398	3,30	316	714
SCHÖNBICHLER GERH.	HOLZERN 9	3375 KRUMMNUSZBAUM	37,7	9.613	4,03	387	3,39	326	713

Herden mit 20,0 bis 29,9 Kühen

Name	Anschrift		Kühe	Milch	F %	F kg	E %	E kg	FEkg
HALBWAX ELISAB.,JOSEF	MARKT 37	2572 KAUMBERG	28,0	12.510	4,90	613	3,13	392	1004
STROHMAYER HERMINE	KOLLMITZBERG 13	3321 ARDAGGER	29,5	10.880	4,22	458	3,58	389	847
KRONBERGER MARIANNE	KOLLMITZBERG 12	3321 ARDAGGER	20,7	10.112	4,40	445	3,48	352	796
LUGER JOSEF	DORFSTRASSE 1	3370 YBBS	22,0	10.280	4,36	448	3,37	347	796
NADERER ANTON	BERNHARD 25	3323 NEUSTADTL	24,6	10.179	4,31	439	3,33	338	777

Herden mit 10,0 bis 19,9 Kühen

Name	Anschrift		Kühe	Milch	F %	F kg	E %	E kg	FEkg
LOSBIHLER ANDREA	BERGSTRASSE 3	3352 ST.PETER	11,4	10.863	4,22	458	3,37	366	824
MOSTV. BILDUNGSHOF	GIEßHÜBL 7	3300 AMSTETTEN	10,5	11.035	4,13	455	3,31	365	821
KRAHOFER JOHANN	BERG 35	3323 NEUSTADTL	17,5	10.707	4,19	449	3,33	357	806
FROMHUND EVA,JOSEF	MITTERBURGSTR. 5	3370 YBBS	16,4	10.469	4,00	418	3,40	355	774
ETLINGER ANNA,FRANZ	ALTENHOF 9	3261 STEINAKIRCHEN	16,9	9.762	4,43	433	3,48	340	773

Herden bis 9,9 Kühe

Name	Anschrift		Kühe	Milch	F %	F kg	E %	E kg	FEkg
GRUBER GERTR.,ANTON	GROßAU 16	2651 REICHENAU	2,9	10.601	4,96	526	3,32	352	877
SCHMID MARTIN	WEISTRACH 37	3352 ST.PETER	2,1	9.811	5,18	509	3,55	348	866
RAUCHBERGER HUBERT	STEINROTTE 1	3212 SCHWARZENBACH	5,7	11.353	3,70	421	3,42	388	809
ZEITLHOFER HERM.,JOSEF	KAPELLERAMT 19	3683 YSPERTAL	5,9	10.274	4,36	448	3,50	360	808
GRUBER KARL	STEPHANSHART 140	3321 ARDAGGER	6,3	10.112	4,25	430	3,60	364	794

8.244 | 5,43 | 3,81 | 761,7 | LIBELLE | SIOUX | GEBR. ASCHAUER | HAUPTSTRAÙE 19 | 2381 | LAAB IM W.

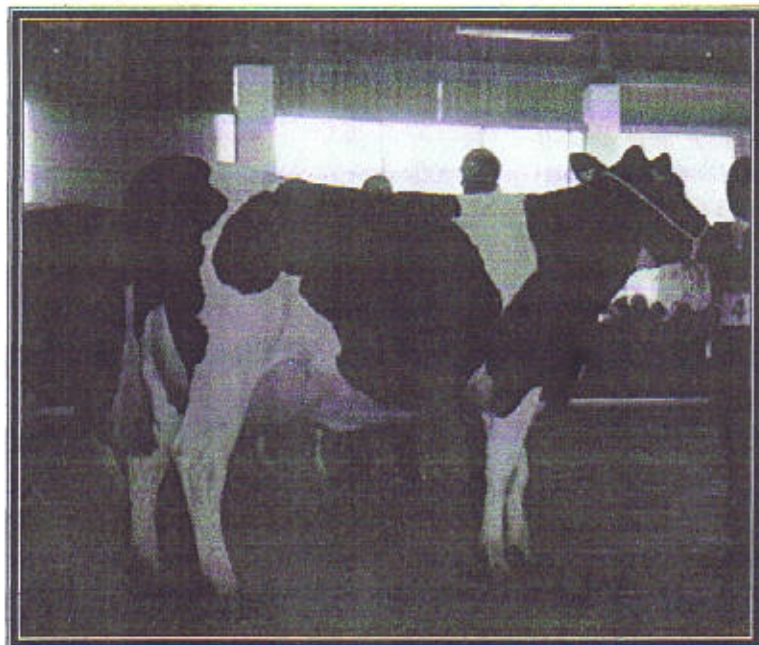

Libelle
Sioux x Stix
 8.244 kg 5,43% - 3,81%

Bes. Gebrüder Aschauer, Laab

Bei der 2. NÖ – Vereinsschau
 In Königsstetten

9.805	4,26	3,49	759,7	NEVADA	DORFKAMP	SCHÖNBICHLER GERH.	HOLZERN 9	3375	KRUMMNUSZB.
10.002	3,90	3,62	752,4	EDELSTEIN	LAREDO RED	RAUCHBERGER HUBERT	STEINROTTE 1	3212	SCHWARZENB.
10.152	4,26	3,15	752,1	RILANA	JOLT	SCHÖNBICHLER GERH.	HOLZERN 9	3375	KRUMMNUSZB.
10.565	3,97	3,15	751,8	FRIDA	AEROSTAR	TEUFL LEOP.,JOH.	ERB 7	3251	PURGSTALL
8.775	4,79	3,73	747,2	SOPHIE	AEROSTAR	GEBR. ASCHAUER	HAUPTSTRAÙE 19	2381	LAAB IM W.
9.815	4,37	3,23	746,0	MICHI	TRAILOR	NADERER ANTON	BERNHARD 25	3323	NEUSTADTL
8.744	5,02	3,51	746,0	FABI	STORM - ET	WAGNER ELFR.,GERH.	BIBERSCHLAG 1	3632	TRAUNSTEIN
11.020	3,53	3,24	745,8	ZEBRA	ZEBO	BIERWIPFEL REINHARD	EISENREICH D. 39	3300	AMSTETTEN
10.612	3,65	3,36	743,9	LUSTIG	MARTY	AIGNER GERLINDE	BIBERBACH 110	3353	SEITENSTETTEN
10.458	3,76	3,34	742,2	10 IBERIA	BONATUS	HAIMBERGER ANTON	HUMPLHOF 116	3312	OED
11.459	3,40	3,07	740,6	ELISA	BELLWOOD	KERSCHNER KARL	HARBACH 8	3243	ST.LEONHARD
10.148	3,92	3,37	740,3	57 SUSANNA	MIRAGE	HAIMBERGER ANTON	HUMPLHOF 116	3312	OED
7.979	5,39	3,89	740,2	GIPSI	DELCO	PÖCHHACKER WAL.,FRANZ	SÖLLING 12	3251	PURGSTALL
9.776	4,17	3,40	740,0	TRIXI	SIOUX	HIRSCHHOFER FRANZ	GROISBACH 27	2534	ALLAND
11.416	3,32	3,16	739,0	ALEXANDRA	MAGNUM	GEBR. ASCHAUER	HAUPTSTRAÙE 19	2381	LAAB IM W.
11.464	3,33	3,10	737,8	ELBE	STORM - ET	PÖCHHACKER WAL.,FRANZ	SÖLLING 12	3251	PURGSTALL
11.174	3,61	2,99	737,5	32 OLIVIA	RUDOLPH	HAIMBERGER ANTON	HUMPLHOF 116	3312	OED
9.424	4,35	3,45	736,7	PAULER	RAIDER	MOSTV. BILDUNGSHOF	GIEßHÜBL 7	3300	AMSTETTEN
9.721	4,20	3,34	733,4	IRIS	PRELUDE	BIOHOF.HALBM.-RATZB.	HARTLMUHL 7	3352	ST.PETER
9.551	4,16	3,51	732,8	AFRA	ZEBO	RAAB BETT.,JOHANN	THURHOFWANG 1	3262	WANG
11.121	3,20	3,38	732,4	ANSCHI	TRAILOR	TEUFEL REN.,GOTTFR.	ERTL 6	3352	ST.PETER
9.550	4,16	3,51	732,1	SISSI	DESIGN	AIGNER GERLINDE	HELPERSDORF 110	3353	BIBERBACH
9.930	3,91	3,47	732,0	ANNA	COUNSELOR	GANSBERGER ANDREAS	AICHBACH 1	3243	ST.LEONHARD
9.373	4,36	3,43	730,5	XENA	SIOUX	GEBR. ASCHAUER	HAUPTSTRAÙE 19	2381	LAAB IM W.
10.143	4,10	3,10	730,4	HAPPY	PRELUDE	BRAUNSHOFER KARL	EISENREICH D. 45	3300	AMSTETTEN
10.649	3,59	3,27	730,2	27 IGUNDA	TOP GUN	HAIMBERGER ANTON	HUMPLHOF 116	3312	OED
9.137	4,61	3,38	730,1	ANITA	GONDI	ETLINGER ANNA,FRANZ	ALTENHOF 9	3261	STEINAKIRCHEN
9.734	4,05	3,45	729,4	BLACK SUN	STORM - ET	BRAUNSHOFER KARL	EISENREICH D. 45	3300	AMSTETTEN
9.560	4,12	3,49	728,1	CLAUDIA	JOLT	EHRENBRANDTNER IM.	URLTAL 22	3352	ST.PETER
9.676	3,82	3,69	727,1	OPERETTE	BELLWOOD	RAUCHBERGER HUBERT	STEINROTTE 1	3212	SCHWARZENB.
10.249	3,80	3,27	725,4	ANNERL	SIOUX	HIRSCHHOFER FRANZ	GROISBACH 27	2534	ALLAND
9.244	4,24	3,59	724,4	NINJA	LEE	BURGSTALLER MAR.,ALFR.	RASTBACH 7	3542	GFOEHL
10.019	3,99	3,21	720,7	ISABELL	BOB	BRAUNSHOFER KARL	EISENREICH D. 45	3300	AMSTETTEN
9.008	4,52	3,48	720,5	AMBA	DESIGN	MOSER JOHANN	BRENNHOF 4	3650	POEGGSTALL
8.661	4,88	3,46	720,2	AIDA	MAJESTIC	MAYRHOFFER HERMANN	FOHRA 2	3361	ASCHBACH
8.967	4,57	3,46	719,6	RUTE	LUCKY RED	AUER CHRISTIAN	SCHOLLÖDT 5	3261	STEINAKIRCHEN

Die besten 180 Kühe mit über 850 F+E kg

Milch	F %	E %	FEKg	Lak	Name	Vater	Besitzer	Anschrift	
13.765	5,80	2,97	1207	4	EDELWEISS	BELLWOOD	HALBWAX ELISAB.,JOSEF	MARKT 37	2572;KAUMBERG
13.763	4,37	3,76	1119	2	BESEN	LORD LILY	KERSCHNER KARL	HARBACH 8	3243;ST.LEONHARD
14.540	4,56	3,10	1116	6	ASMARA	BELT	AIGNER GERLINDE	HELPERSDORF 110	3353;BIBERBACH
15.051	4,58	2,85	1088	3	NORA	BELT	HALBWAX ELISAB.,JOSEF	MARKT 37	2572;KAUMBERG
11.631	5,88	3,46	1087	7	JOLANDA	DOMINO	LEHNER FRANZ	STEPHANSHART 60	3321;ARDAGGER
14.537	4,21	3,21	1078	3	CARMEN	WADE ET	STROHMAYER HERMINE	KOLLMITZBERG 13	3321;ARDAGGER
13.546	4,20	3,75	1076	3	ANKE	LIEUTENANT	KERSCHNER KARL	HARBACH 8	3243;ST.LEONHARD
12.158	5,55	3,28	1072	3	LERA	RUDOLPH	AIGNER GERLINDE	HELPERSDORF 110	3353;BIBERBACH
16.936	3,36	2,95	1068	3	39 RELLA	AEROSTAR	HAIMBERGER ANTON	HUMPLHOF 116	3312;OED
12.251	5,58	3,03	1055	4	ZYKLAME	RUDOLPH	HALBWAX ELISAB.,JOSEF	MARKT 37	2572;KAUMBERG
12.939	4,65	3,49	1052	2	MONA	BELT	HASELBÖCK JOSEF	KOLLNITZ 6	3662;MUENICHREITH
12.609	4,98	3,24	1036	5	WICKY	BELT	HOHL WILFRIED	O.ROSENAUERW.17	3920;GR.-GERUNGS
13.145	4,66	3,22	1036	4	SUSI	SILAS	ETLINGER ANNA,FRANZ	ALTENHOF 9	3261;STEINAKIRCHEN
14.951	3,96	2,95	1033	4	ERNA	LINDY-ET	AIGNER GERLINDE	HELPERSDORF 110	3353;SEITENSTETTEN
13.928	3,83	3,56	1030	2	JAMAICA	LASSO	STROHMAYER HERMINE	KOLLMITZBERG 13	3321;ARDAGGER
14.560	3,96	3,10	1028	4	O SRA	HORTON	KERSCHNER KARL	HARBACH 8	3243;ST.LEONHARD



O SRA
Horton x Orbis
 14.560kg 3,96% - 3,10%

Bes.: Kerschner Karl, Harbach

Leistungsstärkste Kuh 01/02

13.531	4,47	3,11	1025	3	IGLO	STAR-LEADER	AIGNER GERLINDE	HELPERSDORF 110	3353;BIBERBACH
12.332	4,91	3,38	1023	5	TEEBLUME	TRAILOR	BRAUNSHOFER KARL	EISENREICHDOR.45	3300;AMSTETTEN
13.298	4,40	3,30	1023	2	RENDI	MATTIE G	AIGNER GERLINDE	HELPERSDORF 110	3353;BIBERBACH
16.089	3,49	2,85	1020	3	28 RAUTE	JUROR	HAIMBERGER ANTON	HUMPLHOF 116	3312;OED
13.020	4,30	3,42	1006	3	OLYMPIA	TRAILOR	BRAUNSHOFER KARL	EISENREICHDOR.45	3300;AMSTETTEN
12.568	4,50	3,46	1000	4	CLARA	NESTROY	HINTERSTEINER AUG.	SCHÖNBUCH 7	3243;ST.LEONHARD
12.456	4,84	3,15	995	7	GISELA	DOMINO	FICHTINGER HERBERT	HINTERFELD 7	3650;POEGGSTALL
10.510	5,54	3,90	992	3	WEINROT	DESIGN	DOELLER FRITZ	GROßAU 17	2851;REICHENAU
15.415	3,42	3,01	990	2	20 REBA	BOOKIE	HAIMBERGER ANTON	HUMPLHOF 116	3312;OED
12.703	4,49	3,30	989	3	DARLING	SILAS	FICHTINGER HERBERT	HINTERFELD 7	3650;POEGGSTALL



Darling
Silas x Belmont
 12.703kg 4,49% - 3,30 %

Bes.: Fichtinger Herbert, Hinterfeld

Leistungsstärkste Kuh 2000/2001

9.908	5,70	3,69	931	2	BRITTA	BLACK JACK	JETZINGER WAL.,JOSEF	ARDAGGER STIFT 78	3321	ARDAGGER
10.528	5,14	3,69	930	3	MIKA	BONATUS	KRONBERGER MARIANNE	KOLLMITZBERG 12	3321	ARDAGGER
13.884	3,74	2,95	929	2	CORA	AMARETTO	HALBWAX ELISAB.,JOSEF	MARKT 37	2572	KAUMBERG
14.009	3,56	3,06	927	3	NADINE	LINDY-ET	MOSTV. BILDUNGSHOF	GIEßHÜBL 7	3300	AMSTETTEN
10.475	5,15	3,71	927	3	ULLI	BONATUS	FICHTINGER HERBERT	HINTERFELD 7	3650	POEGGSTALL
11.261	4,86	3,38	927	2	DAISY	MIRAGE	FRÜHWIRTH HELGA	ARDAGGER STIFT 95	3300	AMSTETTEN
12.562	3,80	3,55	924	2	ODESSE	MASON	GEBR. ASCHAUER	HAUPTSTRAÙE 19	2381	LAAB IM W.
13.827	3,65	3,02	923	2	GERRY	BOB	EDER ROBERT	THEINSTETTNERSTR.31	3370	YBBS
10.877	4,91	3,56	921	3	EVELINE	WHAMO	SCHÖRGH. ANNA,FERD.	BAHNHOFSTRAÙE 41	3352	ST.PETER
13.065	3,87	3,17	920	4	ENZIAN	SOUTHWIND	AIGNER GERLINDE	BIBERBACH 110	3353	SEITENSTETTEN
10.914	5,10	3,31	919	5	LAURA	BOLERO	HALBWAX ELISAB.,JOSEF	MARKT 37	2572	KAUMBERG
11.854	4,47	3,27	918	3	LENI	LIAN	BRUNNER ANNA,JOH.	EDELHOF 30	3350	HAAG
12.196	3,93	3,59	917	3	JUDITH	BURMA	GEBR. ASCHAUER	HAUPTSTRAÙE 19	2381	LAAB IM W.
14.258	3,49	2,94	917	3	ELKA	STORM - ET	AIGNER GERLINDE	BIBERBACH 110	3353	SEITENSTETTEN
11.242	4,77	3,37	916	3	ZANDI	STARDOM	BRAUNSHOFER KARL	EISENREICH. 45	3300	AMSTETTEN
12.863	3,73	3,38	915	4	SANTANA	SOUTHWIND	GEBR. ASCHAUER	HAUPTSTRAÙE 19	2381	LAAB IM W.
12.095	4,15	3,40	913	1	ZARA	TRAILOR	HALBWAX ELISAB.,JOSEF	MARKT 37	2572	KAUMBERG
12.040	4,29	3,29	912	5	BABSI	BELT	JETZINGER WAL.,JOSEF	ARDAGGER STIFT 78	3321	ARDAGGER
11.892	4,38	3,29	912	2	AMANDA	STAR-LEADER	GRUBER GERTR.,ANTON	GROßAU 16	2651	REICHENAU
10.683	4,84	3,68	911	3	EVA	STAR-LEADER	LUGER JOSEF	DORFSTRAÙE 1	3370	YBBS
14.863	3,41	2,71	911	6	61 RITA	TRAVIS	HAIMBERGER ANTON	HUMPLHOF 116	3312	OED
11.633	4,55	3,28	911	2	MARY	TRAILOR	HALBWAX ELISAB.,JOSEF	MARKT 37	2572	KAUMBERG
11.965	4,07	3,53	909	3	HERZL	AMARETTO	KRONBERGER MARIANNE	KOLLMITZBERG 12	3321	ARDAGGER
10.299	5,15	3,65	906	3	KALLA	LABOE	HÖLLER MARIA	BERG 34	3323	NEUSTADTL
11.836	4,00	3,66	906	1	ELSA	AEROSTAR	HOHL WILFRIED	O.ROSENAUERW.17	3920	GR.-GERUNGS
12.941	3,94	3,05	904	2	7 NORMA	TRAILOR	HAIMBERGER ANTON	HUMPLHOF 116	3312	OED
11.838	4,32	3,31	903	3	FELINA	SIoux	LOSBIHLER ANDREA	BERGSTRAÙE 3	3352	ST.PETER



Felina
Sioux x Clemat
 11.838kg 4,32% - 3,31%

Bes.: Losbichler Andrea, Ertl

*Eutersiegerin bei der Landesrinderschau
 2000 in Wieselburg.*

12.019	4,38	3,14	903	5	CORINA	GRANIT		NEUKIRCHEN 4	3650	POEGGSTALL
11.848	4,20	3,41	902	5	ANABEL	IN MAKE RITE	HIRSCHHOFER FRANZ	GROISBACH 27	2534	ALLAND
10.818	4,71	3,63	902	4	JASMIN	SILAS	LUGER JOSEF	DORFSTRAÙE 1	3370	YBBS
10.847	4,83	3,49	902	4	ELISA	STAR-LEADER	HALBWAX ELISAB.,JOSEF	MARKT 37	2572	KAUMBERG
10.886	5,00	3,27	901	3	ZIPRESSE	DESIGN	HALBWAX ELISAB.,JOSEF	MARKT 37	2572	KAUMBERG
10.843	4,68	3,63	901	4	JASMIN	TRAILOR	STROHMAYER HERMINE	KOLLMITZBERG 13	3321	ARDAGGER
10.966	4,39	3,83	901	5	TINTE	LIAN	SCHÖNBICHLER GERH.	HOLZERN 9	3375	KRUMMNUSZB.
11.446	4,57	3,30	901	3	ANSCHI	RAIDER	KRONBERGER MARIANNE	KOLLMITZBERG 12	3321	ARDAGGER
11.241	4,47	3,52	898	6	55 ISCHI	TRAVIS	HAIMBERGER ANTON	HUMPLHOF 116	3312	OED
12.741	3,94	3,10	897	5	NATALIE	BLACK JACK	MOSTV. BILDUNGSHOF	GIEßHÜBL 7	3300	AMSTETTEN
11.549	4,30	3,46	897	4	BELLA	DESIGN	HALBWAX ELISAB.,JOSEF	MARKT 37	2572	KAUMBERG
10.622	4,96	3,47	895	3	DORA	TRAILOR	ROSENTHALER JOHANN	HENGSTBERG 16	3372	BLINDENMARKT
11.642	4,41	3,28	895	6	ORCHIDEE	LINDY-ET	HAIMBERGER ANTON	HUMPLHOF 116	3312	OED
11.390	4,35	3,50	894	6	ELSA	LINDY-ET	LOSBIHLER ANDREA	BERGSTRAÙE 3	3352	ST.PETER
10.448	4,82	3,73	893	2	FANTASY	INTERPOL	BRAUNSHOFER KARL	EISENREICH. 45	3300	AMSTETTEN

9.811	5,42	3,60	886	2	KLARA	ENEHOULD	WAGNER ELFR.,GERHARD	BIBERSCHLAG 1	3632	TRAUNSTEIN
11.764	4,07	3,44	884	4	HANSA	F-16	SCHINAGL FRANZ	DONAUDORFSTR. 30	3370	YBBS
11.912	4,03	3,38	884	4	NISCHE	TRAILOR	STROHMAYER HERMINE	KOLLMITZBERG 13	3321	ARDAGGER
11.513	4,17	3,51	884	4	TONJA	RUDI	LEDERMÜLLER GERL.,JOS.	STOGERSBACH 32	3900	SCHWARZENAU
11.181	4,44	3,45	882	3	AMINA	LORD	KLOIBHOFER FRANZ	STEPHANSHART 38	3321	ARDAGGER
12.455	4,02	3,06	882	4	40 NESSI	STAR-LEADER	HAIMBERGER ANTON	HUMPLHOF 116	3312	OED
10.228	5,21	3,41	882	3	LOLLO	RAIDER	LEHNER FRANZ	STEPHANSHART 60	3321	ARDAGGER
11.029	4,64	3,35	881	3	LORE	BONATUS	KERSCHNER KARL	HARBACH 8	3243	ST.LEONHARD
11.829	4,37	3,19	880	2	JUTA	DESIGN	MILCHHOF SOMMER	NEUKIRCHEN 4	3650	POEGGSTALL
10.410	4,81	3,63	879	4	FABIOLA	LASSO	GRUBER KARL	STEPHANSHART 140	3321	ARDAGGER
12.101	3,95	3,31	878	3	LIEBLING	ENEHOULD	FICHTINGER HERBERT	HINTERFELD 7	3650	POEGGSTALL
12.053	3,94	3,34	878	1	FLORIDA	WILSON RED	HILMBAUER CHRISTINE	WINDISCHENDORF 1	3324	EURATSFELD
11.257	4,53	3,27	878	3	HANNA	MANAGER	LUGER HERBERT	HÖRSDORF 4	3240	MANK
11.112	4,40	3,49	877	3	DOLLY	MANAGER	ETLINGER ANNA,FRANZ	ALTENHOF 9	3261	STEINAKIRCHEN
11.473	4,43	3,20	876	4	GANA	AEROSTAR	MILCHHOF SOMMER	NEUKIRCHEN 4	3650	POEGGSTALL
10.483	4,94	3,40	874	2	HYAZINTHA	STORM - ET	TRIMMEL INGR.,FRANZ	SANKT HAUS 1	3240	MANK
10.137	4,75	3,87	873	4	JENNY	DANNIX	SCHINAGL FRANZ	DONAUDORFSTR. 30	3370	YBBS
11.826	3,84	3,55	873	3	SAFFRA	SKYBUCK	UBELLACKER GREGOR	ROTTE DOPPEL 2	3331	KEMATEN
10.938	4,50	3,48	873	2	ANKARA	BELFAST	MILCHHOF SOMMER	NEUKIRCHEN 4	3650	POEGGSTALL
9.724	5,16	3,81	873	3	ALMRAUS.	COLON	KRONBERGER MARIANNE	KOLLMITZBERG 12	3321	ARDAGGER
12.899	3,52	3,24	873	2	HORMA	LEGAT	GEBR..ASCHAUER	HAUPTSTRAÙE 19	2381	LAAB IM W.
12.570	3,74	3,19	871	1	HELMA	OUTSIDE	SCHÖNBICHLER GER.	HOLZERN 9	3375	KRUMMNUSZB.
10.127	5,15	3,45	871	3	MALY	COLON	SATTLER ANDR.,LEO.	KRAHOF 40	3372	BLINDENMARKT
11.591	4,21	3,30	870	4	ORCHIDEE	STARKIC	TAZREITER GABRIELE	BERGHOF 31	3323	NEUSTADTL
12.106	3,92	3,25	868	4	GAZELLE	GIABELL	AIGNER GERLINDE	HELPERSDORF 110	3353	BIBERBACH
12.825	3,45	3,32	868	3	CITA	RUDOLPH	STROHMAYER HERMINE	KOLLMITZBERG 13	3321	ARDAGGER
12.077	3,93	3,26	868	3	ROMA	BLACK JACK	TEUFEL RENATE,GOTTF.	ERTL 6	3352	ST.PETER
11.586	4,12	3,37	868	3	BABETTA	BERLEP	SCHÖNBICHLER GER.	HOLZERN 9	3375	KRUMMNUSZB.
10.501	4,70	3,55	866	2	ERNA	COLON	ETLINGER ANNA,FRANZ	ALTENHOF 9	3261	STEINAKIRCHEN
11.693	4,29	3,10	865	3	ARIELLA	ODIN	TRIMMEL INGRID,FRANZ	SANKT HAUS 1	3240	MANK
11.296	4,36	3,29	864	3	HILLERY	FUSTEAD BL	STROHMAYER HERMINE	KOLLMITZBERG 13	3321	ARDAGGER
10.977	4,53	3,34	864	4	SELA	IN MAKE RITE	HASELBÖCK JOSEF	KOLLNITZ 6	3662	MUENICHREITH
10.348	5,08	3,26	864	2	BENDA	STORM - ET	LEHNER FRANZ	STEPHANSHART 60	3321	ARDAGGER
11.213	4,27	3,43	863	4	GUNDI	SILAS	KRONBERGER MARIANNE	KOLLMITZBERG 12	3321	ARDAGGER
12.961	3,48	3,18	863	3	AMSEL		ETLINGER ANNA,FRANZ	ALTENHOF 9	3261	STEINAKIRCHEN
12.013	3,79	3,39	862	2	ELFE	LEE	AIGNER GERLINDE	HELPERSDORF 110	3353	BIBERBACH
11.276	4,32	3,32	861	4	ELBA	LIAN	AIGNER GERLINDE	HELPERSDORF 110	3353	BIBERBACH
11.078	4,42	3,34	869	1	TRAUBE	TRAILOR	STROHMAYER HERMINE	KOLLMITZBERG 13	3321	ARDAGGER
12.049	3,85	3,28	859	1	ELENA	CONVINCER	LOSBIHLER ANDREA	BERGSTRASSE 3	3352	ST.PETER
11.108	4,61	3,12	858	4	CONNY	ZACK	LUGER JOSEF	DORFSTRASSE 1	3370	YBBS
12.252	3,77	3,22	857	2	ELBE	LASSO	EDERER FRANZ	HOFSTETTEN 1	3244	RUPRECHTSH.
11.146	4,35	3,34	857	5	ROCKY	TRAILOR	EDER ROBERT	THEINSTETTNERSTR. 31	3370	YBBS
12.373	3,77	3,16	867	4	29 ROMY	BENEFIT	HAIMBERGER ANTON	HUMPLHOF 116	3312	OED
11.624	3,92	3,45	857	3	LIEBLING	TRAILOR	MOSER ANTON	BRENNHOF 2	3650	POEGGSTALL
10.932	4,45	3,39	857	3	NINI	RUDI	EDY BRIGITTE	ALLEE 4	3162	RAINFELD
10.554	4,66	3,45	856	2	JULIANE	DESIGN	LEHNER FRANZ	STEPHANSHART 60	3321	ARDAGGER
11.192	4,61	3,03	855	5	ELISA		WAGNER ELFR.,GERH.	BIBERSCHLAG 1	3632	TRAUNSTEIN
11.299	3,91	3,65	854	1	PAPPEL	UBBO	KERSCHNER KARL	HARBACH 8	3243	ST.LEONHARD
10.676	4,51	3,48	853	4	ROMY	SILAS	TAZREITER GABRIELE	BERGHOF 31	3323	NEUSTADTL
11.603	4,05	3,30	852	2	HELLO	BOB	EDER ROBERT	THEINSTETTNERSTR. 31	3370	YBBS
10.772	4,66	3,25	852	3	GELLA	WHAMO	HALBWAX ELISAB.,JOSEF	MARKT 37	2572	KAUMBERG
10.455	4,57	3,58	852	4	MONALIS	SOUTHWIND	PRAMMER CHR.,JOH.	GAMESREITH 8	3051	ST.CHRISTOPH.
8.888	5,46	4,12	852	4	JERSY	FATAL	TAZREITER GABRIELE	BERGHOF 31	3323	NEUSTADTL
9.951	4,79	3,77	852	1	EDGA	LEE	KERSCHNER KARL	HARBACH 8	3243	ST.LEONHARD
11.305	4,17	3,35	851	4	LUZI	CLEIBER	PICHLER ULRIKE	KÜHBACH 11	2813	LICHTENEGG
13.185	3,52	2,93	850	2	KANTE	RUDOLPH	PÖCHHACKER WAL.,FRANZ	SÖLLING 12	3251	PURGSTALL
11.416	4,15	3,30	850	6	BLACKY	TRIOSEX	KRAHOFER JOHANN	BERG 35	3323	NEUSTADTL
11.113	4,10	3,55	850	2	WITA	JUPITER	GEBR. ASCHAUER	HAUPTSTRAÙE 19	2381	LAAB IM W.

84.672	3,86	3,27	ANNI	CARLO	11,52	MOSER ISAB.,JOSEF	ARNDORF 10	3650	POEGGSTALL
83.185	4,53	3,18	ANEMONE	SPEEDY	8,04	HALBWAX ELISAB.,JOSEF	MARKT 37	2572	KAUMBERG
79.851	5,01	3,38	JOLANDA	DOMINO	7,67	LEHNER FRANZ	STEPHANSHART 60	3321	ARDAGGER
79.729	4,25	3,20	GRASL	PRAESIN	10,25	STEINBACHER MAR.,JOH.	UNTERTRIESTING 1	2572	KAUMBERG
79.545	4,76	3,38	GISELA	DOMINO	8,72	FICHTINGER HERBERT	HINTERFELD 7	3650	POEGGSTALL
79.467	3,59	3,32	HERTA	AMADEUS	7,11	EDER ROBERT	THEINSTETTNER 31	3370	YBBS/D.
78.736	4,01	3,15	BELINDA	NULL	10,70	TEMPER AGNES,JOHANN	KIRCHFELD 74	3321	ARDAGGER
78.532	4,52	3,45	GAMA	MANDINGO	10,70	MILCHHOF SOMMER	NEUKIRCHEN 4	3650	POEGGSTALL
78.532	4,08	3,29	LIESETTE	NORMANN	13,05	FA. KWIZDA GESMBH	AM SONNHOF 4	3161	SANKT VEIT/G.
77.577	3,39	3,10	DACHSTEIN	HUBERT	7,14	KITZLER IDA,HERBERT	RUDMANNS 60	3910	ZWETTL
76.076	4,07	3,07	ALGE	SPENCER	7,92	WAGNER ELFRIEDE,GERH.	BIBERSCHLAG 1	3632	TRAUNSTEIN
75.602	4,02	3,26	OLGA	RON	8,23	RAUCHBERGER HUBERT	STEINROTTE 1	3212	SCHWARZENB./P.
74.224	3,93	3,24	GILA	RAIDER	7,65	PÖCHHACKER WAL.,FRANZ	SÖLLING 12	3251	PURGSTALL/E.
74.177	4,19	3,22	ASMARA	BELT	7,18	AIGNER GERLINDE	BIBERBACH 110	3353	BIBERBACH
73.976	3,75	3,38	SIMONE	CARLO	9,75	MOSER HERBERT	GRABNERWEG 7	3340	WAIDHOFEN/Y.
73.744	4,02	3,18	BORA	SILAS	7,64	GRAFENBERGER ROBERT	DORF 18	3353	SEITENSTETTEN
73.609	4,39	3,46	ORCHIDEE	LINDY-ET	6,61	HAIMBERGER ANTON	HUMPLHOF 116	3312	ZEILLERN
73.563	3,63	3,08	TRISTA	TRISTAN	6,48	BRAUNSHOFER KARL	EISENREICHDOR. 45	3300	AMSTETTEN
73.450	3,45	3,25	ILONA	TARGET	6,44	SCHÖNBICHLER GERHARD	HOLZERN 9	3375	KRUMMNUSZB.
73.128	4,02	3,18	ANET	NORMANN	10,14	WAIDMANN LEOP.,ERWIN	THUMA 68	3822	KARLSTEIN/TH.
73.109	3,46	3,23	ALLE	ASTRE	5,97	GEBR.ASCHAUER	HAUPTSTRASSE 19	2381	LAAB IM WALDE
72.583	3,04	3,01	LACKI	HAU	7,61	GRUBNER LUDM.,JOSEF	STEG 3	3281	OBERNDORF/M.
71.906	4,11	3,22	IRMA	MIRO	8,10	WAGNER ELFR.,GERHARD	BIBERSCHLAG 1	3632	TRAUNSTEIN
71.723	3,88	3,08	LIDIA	PONCHO	6,47	KRAHOFER JOHANN	BERG 35	3323	NEUSTADTL/D.
71.575	4,03	3,35	RELLI	MAKE RITE	7,95	HAUBENBERGER MAR.,LEO.	MITTERNDORF 9	3691	NOECHLING
71.005	3,93	3,46	HEIDRUN	LUKE	6,38	LOSBICHLER ANDREA	BERGSTRASSE 3	3352	ERTL
69.944	3,87	3,01	ALMA	PREMO	10,10	WENINGER CHRISTA	WOLKERSDORF 2	3240	MANK
69.632	3,96	3,38	BOLA	LIAN	5,79	AIGNER GERLINDE	BIBERBACH 110	3353	BIBERBACH
69.313	3,86	3,11	ASTL	ROYALIST	6,87	HIRSCHHOFER FRANZ	GROISBACH 27	2534	ALLAND
69.252	3,51	3,05	LIESL	REX	8,98	SCHMID INGRID,JOHANN	MARBACH	3613	ALBRECHTSB.
69.177	3,70	2,97	SCHERI	HAU	7,36	KUMMER FRANZ	UNTERHOHENAU 2	3650	POEGGSTALL
69.073	4,23	3,64	GLOCKE	ESQUIMAU	5,59	STROHMAYER HERMINE	KOLLMITZBERG 13	3321	ARDAGGER

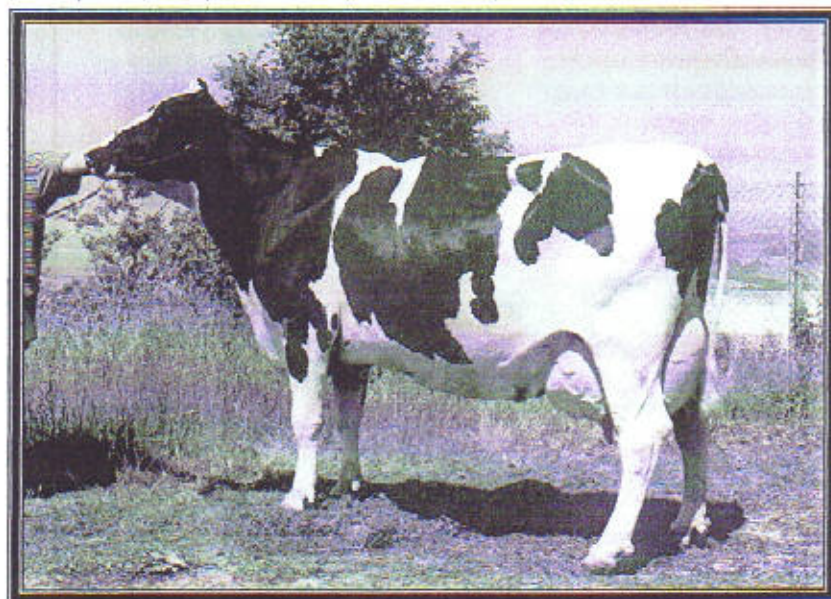

Glocke
Esquimau x Boxer
 Fast 70.000 kg Milch

Bes.: Strohmayer Hermi.

*Erfolgreiche Teilnehmerin
 an Bundes- und
 Landesschauen,
 Kuh auf neuen Stalltafeln*

68.728	4,50	3,30	OLGA	BERT	5,62	HALBWAX ELISAB.,JOSEF	MARKT 37	2572	KAUMBERG
68.561	5,17	3,34	HERRIN	JUBILANT	6,42	HALBWAX ELISAB.,JOSEF	MARKT 37	2572	KAUMBERG
68.631	4,17	3,06	ASTA	PRAESENT	7,72	KLOIBHOFER FRANZ	STEPHANSHART 38	3321	ARDAGGER
68.456	4,04	3,03	SINDI	NULL	10,53	HOCHREITER ANNA,FRANZ	LEHENGEGEND 25	3213	FRANKENFELS
68.138	4,30	3,27	SCHECKI	PAPPY	9,93	SCHMID INGRID,JOHANN	MARBACH	3613	ALBRECHTSB.
68.060	4,48	3,33	CORINA	GRANIT	7,07	MILCHHOF SOMMER	NEUKIRCHEN 4	3650	POEGGSTALL

67.554	4,52	3,20	SCHNEEFL.	PRAESENT	8,56	STEINBACHER MAR.,JOH.	UNTERTRIESTING 1	2572 KAUMBERG
67.337	3,75	3,00	WERA	VAREL	6,87	GANSBERGER ANDREAS	AICHBACH 1	3243 ST LEONHARD/F.
66.832	3,53	3,33	RENATE	PANTHER	6,85	PÖCHHACKER WAL.,FRANZ	SÖLLING 12	3251 PURGSTALL/E.
66.727	4,08	3,40	ISCHI	TRAVIS	5,52	HAIMBERGER ANTON	HUMPLHOF 116	3312 ZEILLERN
66.638	4,90	3,80	ALIZE	SKYBUCK	8,30	TRIMMEL INGRID,FRANZ	SANKT HAUS 1	3240 MANK
66.509	4,00	3,42	FANTASIE	INTERPOL	5,24	STROHMAYER HERMINE	KOLLMITZBERG 13	3321 ARDAGGER
66.316	4,31	3,26	FANI	NESTROY	7,50	SCHAUER ERNA UND KARL	LAAS 1	3650 PÖEGGSTALL
66.307	4,50	3,25	EMMI	JUBILANT	8,69	BEIGLBÖCK WALP.,ERNST	STÜBEGG 21	2871 ZOEBERN
66.263	3,88	3,50	RITTA	SHOGUN	6,17	SCHÖNBICHLER GERHARD	HOLZERN 9	3375 KRUMMNUSZB.
66.091	3,90	3,55	KRISTINE	MARITIM	6,77	PÖCHHACKER WAL.,FRANZ	SÖLLING 12	3251 PURGSTALL/E.
66.022	3,66	2,99	GUCKI	CONDI	7,05	WIMMER GERTRUDE	GRUB 12	3351 WEISTRACH
65.937	3,46	3,33	AMSEL	TRISTAN	7,47	TEUFEL RENATE,GOTTF.	NEUSTIFTER STR.6	3352 ERTL
65.443	4,01	3,36	JULIA	TRAVIS	6,53	BURGSTALLER MAR.,ALFR.	RASTBACH 7	3542 GFOEHL
65.442	4,29	3,40	BLACKY	TRIOSEX	6,48	KRAHÖFER JOHANN	BERG 35	3323 NEUSTADTL/D.
65.115	3,52	3,13	ROSWITHA	MAGIC ROSE	7,38	MILCHHOF SOMMER	NEUKIRCHEN 4	3650 PÖEGGSTALL
65.042	4,28	3,42	BABSI	HAU	7,02	ZÖCHLING ANDREA,FRANZ	WOBACH 16	3161 ST VEIT/G.
64.718	4,09	3,30	BABSI	BELT	6,50	JETZINGER WALTR.,JOSEF	ARDAG. STIFT 78	3321 ARDAGGER
64.711	4,55	3,32	ADELE	FELIZICRAT	8,86	SCHWENDINGER BRI.,ALFR.	LITZENDORF 10	3643 MARIA LAACH
64.541	4,11	3,16	KAROLA	SOUTHWIND	5,78	TRIMMEL INGR.,FRANZ	SANKT HAUS 1	3240 MANK
64.428	4,03	3,47	SILKE	PRAESENT	7,84	GREMEL PETER	THOMASDORF 2	2860 KIRCHSCHLAG
63.997	4,07	3,43	ROMANA	STANLEY	6,75	SCHÖNBICHLER GERHARD	HOLZERN 9	3375 KRUMMNUSZB.
63.947	4,10	3,21	ANIKA	BELT	7,07	SANDLER ANDREAS	KLEINPERTHOLZ 9	3664 MARTINSBERG
63.832	4,60	3,28	WICKY	BELT	6,72	HOHL WILFRIED	O. ROSENAUERW. 17	3920 GR.-GERUNGS
63.842	3,84	3,14	LEDY	BOSSI	6,05	KARNER THOMAS	ZWICKELSBERG 4	3282 ST GEORGEN/L.
63.361	4,10	3,10	ERNA	LINDY-ET	5,47	AIGNER GERLINDE	BIBERBACH 110	3353 BIBERBACH
63.265	4,24	3,43	VRENI	VAREL	6,67	MAISCHBERGER MARIA	KLEINBERG 85	3362 ZEILLERN
63.090	4,53	3,40	CORNELIA	SILAS	6,56	NADERER ANTON	BERNHARD 25	3323 NEUSTADTL/D.
63.008	4,18	3,45	INA	TRAVIS	6,50	HEIß HERMANN	KOLLMITZBERG 106	3322 ARDAGGER
62.960	3,27	3,08	BLACKY	ZEBO	4,89	BIERWIPFEL REINHARD	EISENREICHDOR. 39	3300 AMSTETTEN
62.744	4,02	3,15	SUELLEN	MAKE RITE	7,45	HÖLLER MARIANNE	SEISENEGG 51	3322 VIEHDORF
62.694	4,13	3,34	21 NELDA	SKYLARK	5,59	HAIMBERGER ANTON	HUMPLHOF 116	3312 ZEILLERN
62.688	4,76	3,25	AFFRA	NULL	8,94	SCHILDBOCK HERM.,AUG.	LAABACH 47	2572 KAUMBERG
62.610	3,84	3,54	KAISERIN	TRIOSEX	5,88	STROHMAYER HERMINE	KOLLMITZBERG 13	3321 ARDAGGER
62.362	4,55	3,37	NULL	CHIEF BELL	6,93	GLÖCKL MARIA,ANTON	BERGINGSTRASSE 10	3370 YBBS/D.
62.289	4,85	3,75	62 OLGA	TRAVIS	6,09	HAIMBERGER ANTON	HUMPLHOF 116	3312 ZEILLERN
62.277	4,08	3,21	NURMI	GONDI	6,29	HIRSCHHOFER FRANZ	GROISBACH 27	2534 ALLAND
62.195	4,63	3,48	PALME	NULL	10,80	HÖDL JOSEF	HAGENBRUN. STR.	2202 ENZERSFELD
62.135	4,72	3,28	ALMA	LISON	7,14	KAHRER MARIA UND JOSEF	OBERTRIESTING 3	2572 KAUMBERG
61.923	4,35	3,20	GAENSEBL.	NORSTAR	7,80	STEINBACHER MAR.,JOH.	UNTERTRIESTING 1	2572 KAUMBERG
61.809	4,10	3,42	ALMFEE	SILAS	6,25	NADERER ANTON	BERNHARD 25	3323 NEUSTADTL/D.
61.788	4,23	3,51	VALLI	TRAVIS	5,97	MADER ROSW.,REINHOLD	STAFFWEG 8	3161 ST. VEIT/G.
61.649	3,79	3,01	VILKE	VALERIAN	9,12	WAIMANN LEOP.,ERWIN	THUMA 68	3822 KARLSTEIN/TH.
61.615	4,72	3,50	DARLING	SILAS	5,11	FICHTINGER HERBERT	HINTERFELD 7	3650 PÖEGGSTALL
61.644	4,15	3,36	FINNI	TRAILOR	5,35	HALBWAX ELISAB.,JOSEF	MARKT 37	2572 KAUMBERG
61.362	3,94	3,23	OSRA	HORTON	4,36	KERSCHNER KARL	HARBACH 8	3243 ST. LEONHARD/F.
61.271	4,19	2,89	GULDE	ASTRO JET	7,08	AIGNER GERLINDE	BIBERBACH 110	3353 BIBERBACH
60.994	3,51	3,28	16	NULL	NULL	PFÄFFENEDER JOSEF	BREITSTRUM 28	3300 AMSTETTEN
60.930	3,41	3,39	SCHWEIZER.	TONIC	6,56	MILCHHOF SOMMER	NEUKIRCHEN 4	3650 PÖEGGSTALL
60.775	3,66	3,05	FANNY	DAKOTA	6,19	HAYDN FRANZ	KRAHOF 58	3372 ST.GEORGEN/YF.
60.549	3,83	3,27	REGINA	LUNA	6,03	KLOIBHOFER FRANZ	STEPHANSHART 38	3321 ARDAGGER
60.455	4,67	3,20	PIA	ROYALIST	7,08	LECHNER MARIA, JOHANN	THENNEBERG 20	2571 ALTENMARKT
60.432	4,33	3,18	MOLDA	PRIE	8,55	TEMPER AGNES,JOHANN	KIRCHFELD 74	3321 ARDAGGER
60.380	4,71	3,43	TEEBLUME	TRAILOR	5,07	BRAUNSHOFER KARL	EISENREICHDOR. 45	3300 AMSTETTEN

Die besten 100 Dauerleistungskühe (273 erreichten 50.000 kg)

Milch	F%	E%	Name	Vater	Alter	Besitzer	Anschrift
110.054	4,19	3,20	ELCKE	CINNAMON	15,29	WIMMER GERTRUDE GRUB 12	3351 WEISTRACH

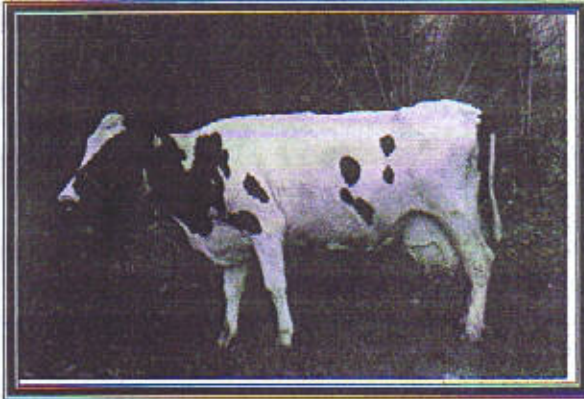

Elcke
Cinnamon x Norstar
Über 110.000 kg Milch

Bes.: Wimmer Gertrude, Weistrach

107.069	4,71	3,34	NECKI	VALI.RUSS	11,85	HAIMBERGER ANTON HUMPLHOF 116	3312 ZEILLERN
102.538	4,48	3,07	HEIKE	PLIX-JUPITER	12,67	LEHNER FRANZ STEPHANSHART 60	3321 ARDAGGER
101.187	3,50	2,93	RITA	TRAVIS	6,69	HAIMBERGER ANTON HUMPLHOF 116	3312 ZEILLERN
92.205	4,61	3,59	SOLO	CLEITUS	9,29	BURGSTALLER MAR.,ALFR. RASTBACH 7	3542 GFOEHL
88.925	3,82	3,26	GETI	BELT	7,75	PÖCHHACKER WAL.,FRANZ SÖLLING 12	3251 PURGSTALL/E.
88.426	4,42	3,39	ELSA	LINDY-ET	7,18	LOSBICHLER ANDREA BERGSTRASSE 3	3352 ERTL

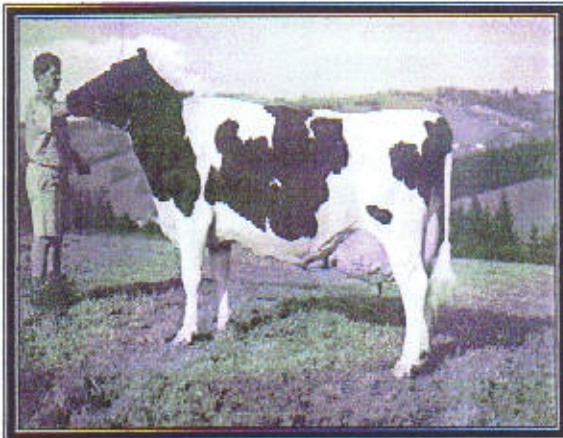

Elsa
Lindy x Travis
Über 88.000 kg Milch

Bes.: Losbichler Andrea

*Erfolgreiche Teilnahme an
zahlreichen Rinderschauen,
Mutter des Teststieres Adrian*

87.439	4,21	3,11	GUNDA	VALI.RUSS	8,56	UBELLACKER GREGOR ROTTE DOPPEL 2	3331 SONNTAGBERG
--------	------	------	-------	-----------	------	----------------------------------	------------------

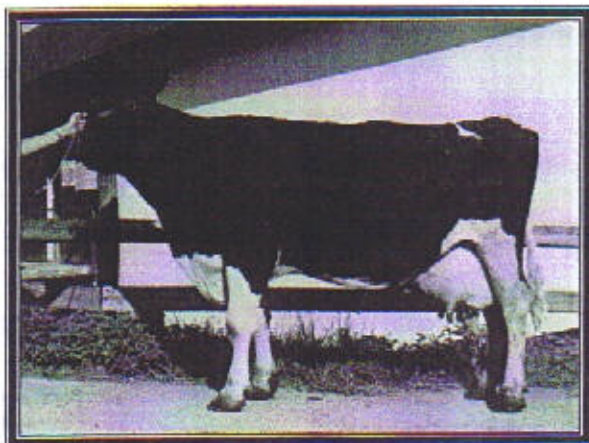

Gunda
Valiant Russ x Very
Über 87.000 kg Milch in 8 Lak.

Bes.: Übellacker Gregor

84.677	3,31	2,92	ANKI	BARBAROS.	13,04	KAIBLINGER MAR.,FERD. BERNAU 20	3170 HAINFELD
--------	------	------	------	-----------	-------	---------------------------------	---------------

12.481	3,96	3,19	892	2	65 ILBE	RUDOLPH	HAIMBERGER ANTON	HUMPLHOF 116	3312	OED
11.602	4,11	3,57	891	4	TUXI	AEROSTAR	STROHMAYER HERMINE	KOLLMITZBERG 13	3321	ARDAGGER
10.870	4,61	3,59	891	2	JADE	SIOUX	GEBR. ASCHAUER	HAUPTSTRASSE 19	2381	LAAB IM W.
10.785	4,93	3,33	890	4	SINTI	SILAS	WEINSTABL GERTRUDE	EISENREICH D. 49	3300	AMSTETTEN
12.133	4,22	3,12	890	2	LUSTINE	INTERPOL	RUTHNER JOHANN	STEPHANSHART 40	3321	ARDAGGER
11.208	4,81	3,13	890	3	JASMIN	STORM - ET	LEHNER FRANZ	STEPHANSHART 60	3321	ARDAGGER
11.340	4,44	3,41	889	3	GIGI	GIGH	STROHMAYER HERMINE	KOLLMITZBERG 13	3321	ARDAGGER
12.211	4,01	3,28	889	3	OTTI	AEROSTAR	KRAHOFER JOHANN	BERG 35	3323	NEUSTADTL

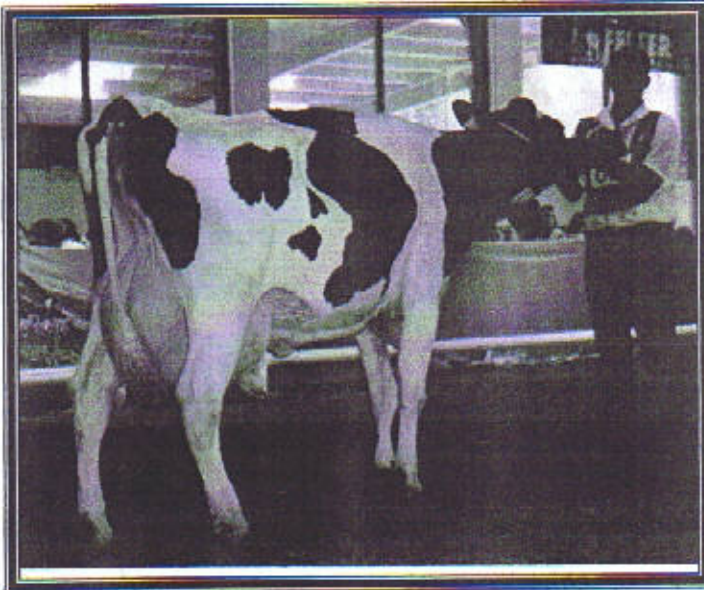

Otti
Aerostar x Tobias
 12.211kg 4,01% - 3,28%

Bes.: Krahofer Johann

Gruppen 3. bei der
 2. NÖ - Vereinsschau

11.287	4,42	3,46	889	3	TORA	AEROSTAR	FROMHUND EVA,JOSEF	MITTERBURGSTR. 5	3370	YBBS
13.478	3,48	3,11	889	3	WIESEL	LEGAT	KRAHOFER JOHANN	BERG 35	3323	NEUSTADTL
12.883	3,72	3,18	889	7	OLGA	RON	RAUCHBERGER HUBERT	STEINROTTE 1	3212	SCHWARZENB.
10.691	4,53	3,78	889	6	AGNES		GRUBER KARL	STEPHANSHART 140	3321	ARDAGGER
13.576	3,50	3,05	888	3	50 ILSA	RUDOLPH	HAIMBERGER ANTON	HUMPLHOF 116	3312	OED
10.987	4,75	3,34	888	5	ULLI	JOHANN	SCHEIDL MARG.,HERM.	HAUPTSTRASSE 66	3800	GOEPFRITZ
12.231	3,87	3,39	888	3	MIA	ROYAL ET	PÖCHHACKER WAL.,FRANZ	SÖLLING 12	3251	PURGSTALL
12.695	3,85	3,13	888	3	FALKIN	JUROR	PÖCHHACKER WAL.,FRANZ	SÖLLING 12	3251	PURGSTALL
10.848	4,95	3,21	887	3	ASCONA	BALANCE ET	LEHNER FRANZ	STEPHANSHART 60	3321	ARDAGGER
12.228	4,16	3,09	886	2	EMMA	AMARETTO	EDERER FRANZ	HOFSTETTEN 1 KOLLMITZBERG 12	3244	RUPRECHTSH.

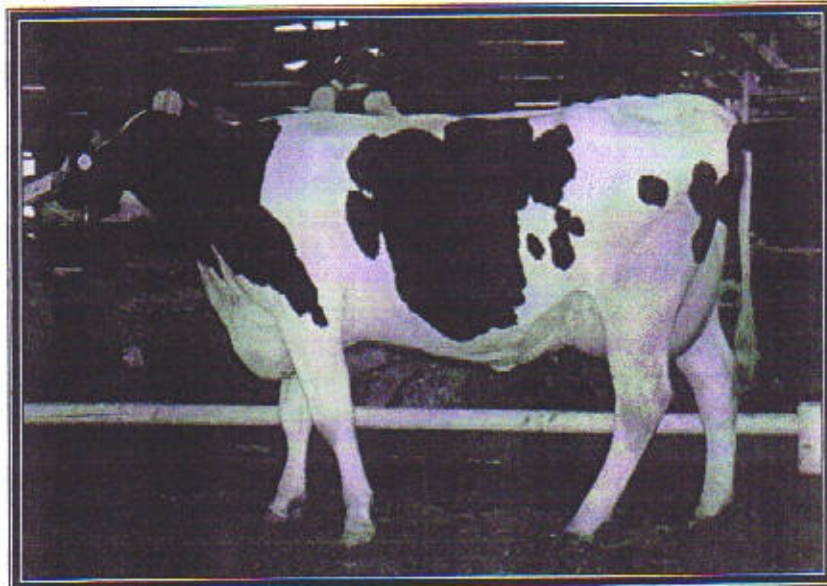

Emma
Amaretto x Stanley

12.228kg 4,16% - 3,09%

Bes.: Ederer Franz

Gruppen 3. bei der
 2. NÖ - Vereinsschau

13.450	3,52	3,07	886	3	ARABELLA	LUTZ	KRONBERGER MARIANNE		3321	ARDAGGER
--------	------	------	-----	---	----------	------	---------------------	--	------	----------

14.342	3,73	3,15	987	5	BOLA	LIAN	AIGNER GERLINDE	HELPERSDORF 110	3353	BIBERBACH
11.838	4,59	3,65	976	3	GISI	ENEHOULD	STEINER MAR.,JOH.	WOLFSH AMT 104	3572	ST.LEONHARD
15.482	3,33	2,91	966	2	ANJA	RUDOLPH	AIGNER GERLINDE	HELPERSDORF 110	3353	BIBERBACH



Anja
Rudolph x Belt
 15.482kg 3,33% - 2,91%

Bes.: Aigner Gerlinde, Biberbach

*Erfolgreiche Teilnehmerin beim
 1. Dairy Grand Prix in Maishofen sowie bei
 der Landesrinderschau in Wieselburg.*

13.902	3,86	3,08	965	3	35 ALMA		HAIMBERGER ANTON	HUMPLHOF 116	3312	OED
13.666	3,79	3,27	964	3	LUNA	RGK SOBY	GEBR.ASCHAUER	HAUPTSTRAÙE 19	2381	LAAB IM W.
15.004	3,51	2,91	964	2	16 RETA	STORM - ET	HAIMBERGER ANTON	HUMPLHOF 116	3312	OED
10.735	5,35	3,62	963	2	DAMINA	SIoux	KITZLER IDA,HERBERT	RUDMANNS 60	3910	ZWETTL
14.311	3,71	3,02	963	2	37 RIVA	STORM - ET	HAIMBERGER ANTON	HUMPLHOF 116	3312	OED
12.634	4,17	3,43	960	3	BENZI	LINCOLN	SCHÖNBICHLER GERH.	HOLZERN 9	3375	KRUMMNUSZB.
14.040	3,42	3,42	960	5	FANTASIE	INTERPOL	STROHMAYER HERMINE	KOLLMITZBERG 13	3321	ARDAGGER
15.406	3,44	2,78	959	3	69 OKTAVE	JEWEL	HAIMBERGER ANTON	HUMPLHOF 116	3312	OED
11.623	4,65	3,60	958	3	IRIS	LINCOLN	HAUSBERGER HILD.	HAINSTETTEN 25	3322	VIEHDORF
13.528	3,79	3,29	968	5	JUDITH	TRAILOR	EDER ROBERT	THEINSTETTNERSTR.31	3370	YBBS
11.497	5,33	3,00	958	3	GROTTE	RAIDER	LEHNER FRANZ	STEPHANSHART 60	3321	ARDAGGER
14.074	3,66	3,14	956	3	GERDA		KERSCHNER KARL	HARBACH 8	3243	ST.LEONHARD
10.662	5,27	3,69	955	4	PANDI	ORIC	KUMMER FRANZ	UNTERHOHENAU 2	3650	POEGGSTALL
11.485	4,61	3,70	955	4	CARMEN	HEROD	LOSBICHLER ANDREA	BERGSTRASSE 3	3352	ST.PETER
13.263	3,94	3,25	954	3	BÄRBEL	LINDY-ET	BRAUNSHOFER KARL	EISENREICH.D. 45	3300	AMSTETTEN
12.409	4,30	3,38	953	3	GIRI	RAIDER	AIGNER GERLINDE	HELPERSDORF 110	3353	BIBERBACH
10.792	4,95	3,88	953	4	GINDA	ZACK	BRAUNSHOFER KARL	EISENREICH.D. 45	3300	AMSTETTEN
12.903	4,21	3,16	961	5	21 NELDA	SKYLARK-ET	HAIMBERGER ANTON	HUMPLHOF 116	3312	OED
13.604	3,79	3,17	948	3	70 NEGRA	JUROR	HAIMBERGER ANTON	HUMPLHOF 116	3312	OED
11.072	5,26	3,29	947	6	GELLA	AST	LETTNER RUPERT	RIED 33	3313	WALLSEE
12.414	4,25	3,37	946	2	KERZL		PICHLER ULRIKE	KÜHBACH 11	2813	LICHTENEGG
12.521	4,25	3,30	946	2	JENNY	TRAILOR	HALBWAX ELISAB.,JOSEF	MARKT 37	2572	KAUMBERG
11.215	4,91	3,52	945	4	SUSI	ORLO	NADERER ANTON	BERNHARD 25	3323	NEUSTADTL
11.714	4,75	3,30	943	3	SINA	BELT	BIOHOF.HALBM./RATZB.	HARTLMUHL 7	3352	ST.PETER
13.434	3,63	3,39	942	3	PERLE	BOB	KERSCHNER KARL	HARBACH 8	3243	ST.LEONHARD
12.308	4,22	3,43	942	2	VIOLANDA	RUDOLPH	MOSTV. BILDUNGSHOF	GIEBHÜBL 7	3300	AMSTETTEN
10.818	5,20	3,50	942	6	MEKI		SCHMID MARTIN	WEISTRACH 37	3352	ST.PETER
11.342	4,69	3,61	941	5	GLOCKE	ESQUIMAU	STROHMAYER HERMINE	KOLLMITZBERG 13	3321	ARDAGGER
13.993	3,74	2,98	941	2	FANTASIE	RUDOLPH	HAYDN FRANZ	KRAHOF 58	3372	BLINDENMARKT
11.670	4,35	3,71	940	3	MARGIT	LIEUTENANT	LUGER JOSEF	DORFSTRASSE 1	3370	YBBS
12.556	4,29	3,16	936	4	ASTRA	SILAS	KRAHOFER JOHANN	BERG 35	3323	NEUSTADTL
11.681	4,65	3,34	934	3	LOTTO	STAR-LEADER	DOELLER FRITZ	GROßAU 17	2651	REICHENAU



Lotto
Starleader x Spirit Gabriel
 11.681kg 4,65% - 3,34%

Bes.: Döller Fritz, Reichenau
*Teilnehmerin bei der Landesrinderschau in
 Wieselburg 2000.*

9.594	4,31	3,18	718,0	LITTA	STORM - ET	MOSER ANTON	BRENNHOF 2	3660	POEGGSTALL
10.740	3,39	3,28	716,3	RIO	LASSO	SCHÖNBICHLER GERH.	HOLZERN 9	3375	KRUMMNUSZB.
9.135	4,18	3,63	713,8	LOMA		GEHR. ASCHAUER	HAUPTSTRASSE 19	2381	LAAB IM W.
10.170	3,71	3,31	713,7	SANDA	TRAILOR	TEUFEL REN.,GOTTFR.	ERTL 6	3352	ST.PETER
8.323	5,32	3,26	713,5	ANITA	TRAILOR	GRUBER GERTR.,ANTON	GROßAU 16	2651	REICHENAU
10.074	3,87	3,21	712,8	ATIKA		TRIMMEL INGR.,FRANZ	SANKT HAUS 1	3240	MANK
9.309	4,26	3,39	712,3	TAMARA	SIOUX	HIRSCHHOFER FRANZ	GROISBACH 27	2534	ALLAND
9.614	4,00	3,41	711,9	ILANA	TRAILOR	HEISS HERMANN	KOLLMITZBERG 106	3322	VIEHDORF
9.543	3,89	3,57	711,6	CARLA	TRAILOR	BIERWIPFEL REINHARD	EISENREICH D. 39	3300	AMSTETTEN
8.240	4,71	3,92	711,3	NINA	ZEBO	STROHMAYER HERMINE	KOLLMITZBERG 13	3321	ARDAGGER
9.581	4,05	3,37	711,2	EMRA		GEHR. ASCHAUER	HAUPTSTRASSE 19	2381	LAAB IM W.
10.535	3,67	3,07	710,4	35	BONATUS	SCHÖNBICHLER GERH.	HOLZERN 9	3375	KRUMMNUSZB.
8.771	4,73	3,36	710,3	ZEBA	RUDOLPH	AIGNER GERLINDE	BIBERBACH 110	3353	SEITENSTETTEN
9.333	4,19	3,41	709,4	BARONES	STORM - ET	KRONBERGER MARIANNE	KOLLMITZBERG 12	3321	ARDAGGER

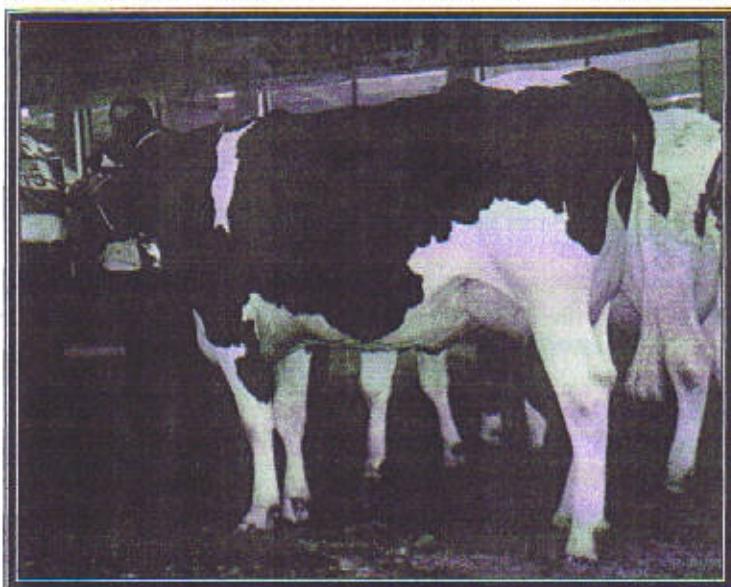

Barones
Storm x Trailor
9.333kg 4,19% - 3,41%

Bes.: Kronberger Marianne

*Gruppen 1. bei der NÖ-
Vereinsschau 2002,
Gruppen 2. bei der
Landesrinderschau in
Wieselburg*

10.072	3,83	3,20	708,7	HANNI	MAJESTIC	UNGERSBÖCK JOHANN	BREITENBUCH 3	2833	BROMBERG
8.732	4,55	3,56	708,6	JANETTE		GEHR. ASCHAUER	HAUPTSTRASSE 19	2381	LAAB IM W.
10.240	3,56	3,35	707,6	LINI	BONATUS	KERSCHNER KARL	HARBACH 8	3243	ST.LEONHARD
9.006	4,36	3,49	706,6	WICKI	RANGER RED	HASELBÖCK JOSEF	KOLLNITZ 6	3662	MUENICHREITH
9.543	4,26	3,13	705,9	NIGERIA	MEADOWLORD	MILCHHOF SOMMER	NEUKIRCHEN 4	3650	POEGGSTALL
9.564	3,91	3,47	705,8	HEIDINA	BELT	MILCHHOF SOMMER	NEUKIRCHEN 4	3650	POEGGSTALL
8.323	4,91	3,56	704,8	BAERBEL	TRAILOR	HALBWAX ELISAB.,JOSEF	MARKT 37	2572	KAUMBERG
8.401	4,79	3,60	704,7	FALTA	DESIGN	EDER ROBERT	THEINSTETTNERSTR.31	3370	YBBS
10.459	3,68	3,06	704,3	INGA	BELLWOOD	HAIMBERGER ANTON	HUMPLHOF 116	3312	OED
8.519	4,84	3,41	703,3	GAMSL	STAR-LEADER	KAHRER MARIA,JOSEF	OBERTRIESTING 3	2572	KAUMBERG
9.744	4,11	3,10	702,4	ZANITA	BELLWOOD	AIGNER GERLINDE	BIBERBACH 110	3353	SEITENSTETTEN
9.517	3,86	3,51	701,6	LUCKY	LIEUTENANT	SCHAGERL LEOPOLD	WOHLFAHRTSSCH.23	3283	ST.ANTON
9.219	4,07	3,53	700,9	TINA	DORFKAMP	SCHÖNBICHLER GERH.	HOLZERN 9	3375	KRUMMNUSZB.
10.062	3,72	3,24	700,3	ASTI	LEE	FROMHUND EVA,JOSEF	MITTERBURGSTR. 5	3370	YBBS
8.742	4,61	3,40	700,3	WUGI	MIKLIN	DOELLER FRITZ	GROßAU 17	2651	REICHENAU

Die besten 97 Erstlingskühe mit über 700 F+E kg

Milch	F %	E %	FEKkg	Name	Vater	Besitzer	Anschrift
12.095	4,15	3,40	912,5	ZARA	TRAILOR	HALBWAX ELISAB.,JOSEF	MARKT 37 ROSENAUERW.17 2572 KAUMBERG



Zara
Trailor x Hau
 12.095kg 4,15% - 3,40%

Bes.: Halbwx Elis.,Josef

(Foto in bereits 3. Laktation)

11.838	4,00	3,66	906,0	ELSA	AEROSTAR	HOHL WILFRIED	3920 GR.-GERUNGS
12.053	3,94	3,34	878,1	FLORIDA	WILSON RED	HILMBAUER CHRISTINE	3324 EURATSFELD
12.570	3,74	3,19	871,2	HELMA	OUTSIDE	SCHÖNBICHLER GERH.	3375 KRUMMNUSZB.
11.078	4,42	3,34	858,7	TRAUBE	TRAILOR	STROHMAYER HERMINE	3321 ARDAGGER
12.049	3,85	3,28	868,5	ELENA	CONVINCER	LOSBICHLER ANDREA	3352 ST.PETER
11.299	3,91	3,65	854,1	PAPPEL	UBBO	KERSCHNER KARL	3243 ST.LEONHARD
9.951	4,79	3,77	851,9	EDGA	LEE	KERSCHNER KARL	3243 ST.LEONHARD
11.422	4,03	3,38	845,6	53 EVITA	MIRAGE	HAIMBERGER ANTON	3312 OED
11.966	3,90	3,10	837,6	HARRA	STORM - ET	TRIMMEL INGR.,FRANZ	3240 MANK
11.830	3,71	3,25	823,8	12 RONDA	TRAILOR	HAIMBERGER ANTON	3312 OED
10.713	4,12	3,56	822,7	FUXXL	OUTSIDE	SCHÖNBICHLER GERH.	3375 KRUMMNUSZB.
11.483	3,84	3,20	808,4	GOLDINE	OUTSIDE	SCHÖNBICHLER GERH.	3375 KRUMMNUSZB.
11.364	3,77	3,34	807,9	DAGI	DESIGN	KERSCHNER KARL	3243 ST.LEONHARD
10.551	4,26	3,38	806,6	BASIS	SIOUX	GEBR. ASCHAUER	2381 LAAB IM W.
11.533	3,70	3,28	805,0		JAMMER	BACHBAUER MAR.,FRA.	3372 BLINDENMARKT
13.341	3,20	2,83	803,5	EVITA	RAIDER	EDER ROBERT	3370 YBBS
12.068	3,53	3,11	800,8	LARA	BELLWOOD	HAIMBERGER ANTON	3312 OED
9.749	4,32	3,82	793,3	LOLLA	BONATUS	GEBR. ASCHAUER	2381 LAAB IM W.
10.327	4,30	3,36	790,9	JENNY	DORFKAMP	SCHÖNBICHLER GERH.	3375 KRUMMNUSZB.
9.574	4,64	3,58	786,8	BAERBL	LASSO	SCHÖNBICHLER GERH.	3375 KRUMMNUSZB.
9.440	5,06	3,28	786,8	SONJA	TRAILOR	ETLINGER ANNA,FRANZ	3261 STEINAKIRCHEN
11.471	3,87	2,95	781,6	GUSTI	BELLWOOD	LUGER JOSEF	3370 YBBS
10.767	3,82	3,43	780,2	TINA	BONATUS	MILCHHOF SOMMER	3650 POEGGSTALL
9.844	4,30	3,59	776,0	ERIKA	RANGER RED	AIGNER GERLINDE	3353 BIBERBACH
10.094	4,05	3,64	775,9	ASTRID	TRAILOR	GRUBER KARL	3321 ARDAGGER
10.193	4,21	3,34	769,5	MUEHLE	RANGER RED	RATZBERGER JOHANN	3352 ST.PETER
9.228	4,90	3,43	768,7	KÖNIGIN	DESIGN	HALBWAX ELISAB.,JOSEF	2572 KAUMBERG
9.863	4,32	3,46	767,1	LORDA	SOUTHWIND	AIGNER GERLINDE	3353 BIBERBACH
8.853	4,77	3,85	763,1	LUCIA	STARDOM	LEHNER FRANZ	3321 ARDAGGER
10.908	3,97	3,02	762,4	NANNERL	ODIN	MOSTV. BILDUNGSHOF	3300 AMSTETTEN

Nr.	Name	Anschrift		Kühe	Milch	F %	E %	F Kg	E Kg	FEKg
275.	PECHGRABER MAR.,HERB.	STEINBOECK-STR.	3340 Waidhofen	2,4	6.590	3,87	255	3,22	212	467
276.	FRANK IRMG.,HARALD	DIETMANNSD. 26	3761 Messern	3,6	6.727	3,68	248	3,24	218	466
277.	WURM JOHANN	U.ROSENAUERW. 6	3924 Rosenu	7,8	5.671	4,52	256	3,69	209	466
278.	SPERNEDER EDITH	BERGHOF 30	3323 Neustadtl	8,0	5.876	4,59	270	3,28	193	463
279.	HAUMER KURT	GROSSWOLFGERS 21	3970 Weitra	7,1	6.155	4,39	270	3,13	192	462
280.	BOHM MARGAR.,JOSEF	WOLFSMATH 4	3241 Kirnberg	3,0	5.763	4,67	289	3,35	193	462
281.	SCHMID INGR.,JOHANN	MARBACH/K.	3613 Albrechtsberg	17,5	6.339	4,07	258	3,21	203	462
282.	HOCHREITER ANNA,FRANZ	LEHENGEGEND 25	3213 Frankenfels	2,1	5.799	4,27	248	3,65	212	459
283.	MITMASSER CHRIST.,JOSEF	LAAS 10	3650 Pöeggstall	5,3	6.153	4,21	259	3,25	200	459
284.	GROSSALBER VERONIKA	GROßAU, ERTL 1	3352 St.Peter	7,0	5.792	4,47	259	3,40	197	456
285.	KORNER JOSEF	GRUB 4	3250 Wieselburg	5,6	6.043	4,37	264	3,14	190	454
286.	AUER HELGA,JOSEF	GAßLES 3	3631 Ottenschlag	6,1	5.830	4,46	260	3,30	193	453
287.	GANSTERER ANDREAS	OFENBACH 5	2880 Kirchberg	3,1	5.961	4,21	251	3,37	201	452
288.	PÖLL JOSEF	SCHÜTZENKAS. 4	2853 Bad Schoenu	2,4	5.691	4,59	261	3,35	191	452
289.	REICHLY GABRIELE	GROßMAIERHOF 13	3242 Texingtal	2,6	6.282	3,99	251	3,15	198	449
290.	HOHNEDER HERTA	BERGERN 5	3650 Pöeggstall	3,4	6.149	4,19	258	3,08	189	447
291.	BERTL FRANZ	POMMERN 4	3150 Wilhelmsburg	11,9	5.899	4,26	251	3,29	194	445
292.	BUCHINGER HUBERT	ST.GEORGEN/K.57	3340 Waidhofen	17,7	6.502	3,77	245	3,06	199	444
293.	HLAVKA MARTIN	PICHL 17	2871 Zobern	16,9	6.234	3,95	246	3,16	197	443
294.	ZELHOFER KARL	GRAFENMÜHL 42	3283 St.Anton	51,5	5.921	4,13	245	3,23	191	436
295.	NADLINGER BARB.,MARTIN	HAINSTETTEN 29	3322 Viehdorf	6,3	5.852	4,26	249	3,17	185	435
296.	RUELLING GERHARD	SEIBETSBERG 1	3324 Euratsfeld	7,0	5.428	4,42	240	3,55	193	432
297.	HELPERSTORFER HERM.	WÜHR 2	3332 Rosenu	2,0	6.302	3,62	228	3,21	202	430
298.	ZELHOFER FRANZ	LICHTENBERG 9	3841 Windigsteig	2,0	5.394	4,32	233	3,65	197	430
299.	SPANRING EDITH	GROHDORF 7	2812 Hollenthon	6,2	6.071	3,92	238	3,16	192	430
300.	BUCHEGGER EVA,JOSEF	OBERSCHWEINZ 3	3281 Oberndorf	30,8	5.969	4,00	239	3,17	189	428
301.	BINDER MARIA,JOHANN	FRIEDREICHS 9	3922 Groszschoenu	3,0	5.272	4,54	239	3,50	185	424
302.	PALMETSHOFER KARL	ATZELSDORF 6	3372 Blindenmarkt	11,5	5.343	4,64	248	3,23	173	421
303.	KÖCK HEDWIG	WEIXELBERG 1	3664 Martinsberg	2,2	5.452	4,47	244	3,12	170	414
304.	SPREITZER LEOPOLD	REHAU 24	3340 Waidhofen	2,5	5.167	4,35	225	3,64	188	413
305.	PROCHAZKA FRANZ	VOLKRAHOF 1	3324 Euratsfeld	9,2	5.560	4,10	228	3,32	184	412
306.	ANDROSCH CLAUD.,WAL.	SCHUPPERTH. 22	3843 Dobersberg	3,0	5.388	4,48	241	3,08	166	407
307.	FA. KWIZDA GESMBH	AM SONNHOF 4	3161 St.Veit	7,0	5.226	4,32	226	3,41	178	404
308.	PASCHER FRANZ	ZEIL 26	3971 Sankt Martin	13,4	5.760	3,87	223	3,06	176	399
309.	SCHLÖGLHOFER ADELHEID	BIBERBACH 201	3353 Seitenstetten	9,1	5.661	3,99	226	2,98	169	394
310.	MÜLLER STEF.,NORBERT	PURKEN 1	3923 Jagenbach	15,5	5.175	4,15	215	3,47	180	394
311.	HINTERSTEINER MARIA	SCHLOGELWIESE 45	3372 Blindenmarkt	25,7	5.300	4,02	213	3,29	174	387
312.	KAIBLINGER MARIA,FERD.	BERNAU 20	3170 Hainfeld	12,1	5.885	3,67	216	2,90	171	387
313.	SCHWEIGHOFER MARIA,JOH.	PURK 47	3623 Kottes	13,0	4.995	4,09	204	3,46	173	377
314.	SEILER INGEBORG	SEYFRIEDS 2	3860 Heidenreichstein	2,6	4.900	3,89	191	3,63	178	369
315.	GRAM LEOPOLD	MAINBURG 3	3202 Hofstetten	3,8	4.697	4,48	210	3,34	157	367
316.	HIRSCHHOFER MONIKA	GROISBACH 65	2534 Alland	3,9	4.810	4,09	197	3,23	155	352
317.	STEHR MARIA	GRAFENMÜHL 3	3283 St.Anton	3,0	5.000	3,86	193	2,88	144	337
318.	SCHMUTZER GERHARD	SCHNABLING 1	3143 Pyhra	9,4	4.111	4,50	185	3,36	138	323
319.	POPPINGER GERALD	GAZEILE 23	3943 Schrems	9,2	4.274	4,17	178	3,14	134	313
320.	PERTSCHY REINHARD	UNTERMEIERHOF 3	2534 Alland	7,5	4.005	4,18	167	3,24	130	297
321.	WINTER JOHANNES	ROßBRUCK 7	3971 Sankt Martin	8,4	4.284	3,89	166	2,98	128	294
322.	PIRINGER MARIA	KERSCHENBACH 34	3161 St.Veit	8,0	3.622	4,20	152	3,14	114	266
323.	SCHACHEL REN.,JOHANN	STEINBERGSTR. 12	2004 Niederhollabr.	3,7	3.349	3,77	126	3,27	109	236
324.	TRAXLER HERMINE	GUTTENBRUNN 15	3924 Rosenu	2,0	3.039	4,08	124	3,46	105	229

Nr.	Name	Anschritt		Kühe	Milch	F %	E %	F Kg	E Kg	FEKg
181.	LANDWIRTSCH. BVA	ROTTENH.STR. 32	3260:WIESELBURG	10,3	7.478	4,19	313	3,40	254	567
182.	WURZER HERMINE,JOHANN	LAIMBACH/O. 12	3663:LAIMBACH	3,4	7.358	4,24	312	3,45	254	566
183.	MOSER GERTRAUD	PRINZELNDORF 11	3850:POEGGSTALL	20,5	7.508	4,13	310	3,41	256	566
184.	HOFBAUER INGEB.,FRANZ	STOCKHOFSTR. 23	3071:BOEHEIMKIRCHEN	3,3	6.717	4,56	306	3,87	260	566
185.	SCHILDBOCK HERM.,AUG.	LAABACH 47	2572:KAUMBERG	43,6	7.402	4,23	313	3,37	249	562
186.	FELLNHOFER BERNHARD	HENGSTBERG 23	3372:BLINDENMARKT	2,1	7.053	4,39	310	3,57	252	562
187.	BACHBAUER MAR.,FRANZ	ENNSBACH 2	3372:BLINDENMARKT	21,2	7.815	3,89	304	3,29	257	560
188.	SCHINDLER GERTR.,ERNST	KLEINGERUNGS 2	3664:MARTINSBERG	9,7	7.737	3,87	300	3,37	260	560
189.	LECHNER ROSA,NORBERT	GROßAU 13	2651:REICHENAU	26,5	7.046	4,52	318	3,43	241	560
190.	HEISSENBERGER JOHANNA	KÖNIGSEGG 4	2851:KRUMBACH	2,7	7.188	4,51	324	3,27	235	559
191.	REFENNER ERICH	PYHRA 1	3252:PETZENKIRCHEN	3,4	7.231	4,38	317	3,35	242	559
192.	PAULNSTEINER MAR.,WILLI	O.ROSENAUERW. 80	3920:GROSZ-GERUNGS	2,6	7.487	4,23	316	3,22	241	558
193.	LOIDL ELISABETH,JOSEF	DROßERAMT 6	3552:LENGENFELD	2,0	6.757	4,78	323	3,45	233	556
194.	ZEHETNER ELISAB.,FRANZ	SEISENEGG 47	3322:VIEHDORF	2,0	6.629	4,76	316	3,63	240	556
195.	PPAFFENEDER MARIA	DESTELBERG 155	3311:ZEILLERN	6,7	6.812	4,68	319	3,46	236	554
196.	HOFMARCHER CHRISTINE	SÖLLINGERWALD 18	3251:PURGSTALL	2,5	7.001	4,09	286	3,83	268	554
197.	PFEIFFER-VOGL REG.,HERB.	HASELBACH 2	3920:GROSZ-GERUNGS	3,0	7.650	4,08	312	3,16	242	553
198.	WAIMANN LEOP.,ERWIN	THUMA 68	3822:KARLSTEIN	25,7	7.584	4,08	310	3,21	243	553
199.	PICHER KONRAD	AIGEN 10	2860:KIRCHSCHLAG	16,8	7.528	4,01	302	3,33	251	553
200.	STEINBACHER MARIA,JOH.	UNTERTRIESTING 1	2572:KAUMBERG	18,4	7.740	4,07	315	3,05	236	552
201.	BRANKL MARIANNE,JOH.	REITERN 5	3672:MARIA TAFERL	2,0	7.594	3,95	300	3,31	252	551
202.	PLANK MARGAR.,JOSEF	STRAUCHEN 6	3281:OBERNDORF	2,0	7.116	4,34	309	3,40	242	551
203.	RAITH ELISAB.,JOSEF	UNTERMEIERHOF 8	2534:ALLAND	9,3	7.121	4,09	291	3,63	259	550
204.	BACHLEITNER JOHANN	HARTLMÜHL 23	3351:WEISTRACH	7,1	7.204	4,38	315	3,23	233	548
205.	LAGLER MARIA	ROGGENREITH 6	3664:MARTINSBERG	2,2	6.964	4,69	326	3,16	220	547
206.	FLOH JOSEF	ROSENAU DORF 15	3931:SCHEWIGGERS	7,7	6.666	4,63	308	3,49	232	541
207.	HIRSCH GABRIELE,FRANZ	HOFKIRCHEN 5	4300:SANKT VALENTIN	19,8	6.853	4,56	312	3,33	228	541
208.	MOSER HERBERT	GRABNERWEG 7	3340:Waidhofen	20,6	7.322	4,14	303	3,23	237	540
209.	HOLZMANN CHRIS.,KONRAD	RAMMELHOF 31	3925:ARBESBACH	2,1	6.193	5,34	331	3,37	209	540
210.	HASELBERGER RUPERT	NÖCHLING 5	3691:NOECHLING	4,8	7.820	3,78	296	3,12	244	540
211.	STRANZ ROBERT JUN.	SONNLEITEN 6	2640:GLOGGNITZ	9,7	7.400	3,89	288	3,39	251	539
212.	KÜBEL VIKTORIA,JOSEF	STALLBACH 12	3072:KASTEN	9,7	7.319	3,95	289	3,41	250	539
213.	STARKL FRANZ	WEINZIERL/W. 56	3610:WEISSENKIRCHEN	2,8	6.234	5,17	322	3,47	216	539
214.	MARCHSTEINER ERICH	KOTTSCHALLINGS 8	3841:WINDIGSTEIG	3,0	7.376	4,08	301	3,18	235	536
215.	WIMMER GERTRUDE	GRUB 12	3351:WEISTRACH	17,8	7.040	4,26	300	3,33	235	534
216.	SCHWEIGER ANTON	MAYERHOFEN 12	3662:MUENICHREITH	3,2	6.991	4,01	281	3,55	248	529
217.	LERCH ELISABETH	HINTERHAAG 1	3300:AMSTETTEN	8,9	6.252	4,73	296	3,67	229	525
218.	STEINER GERTRAUD	SCHONAU 2	2525:GÜNSELSDORF	5,0	6.580	4,68	308	3,30	217	625
219.	SCHÖNTHALLER JOHANNA	HENGSTBERGW.9	2734:PUCHBERG	3,1	7.276	3,85	280	3,36	245	525
220.	PÖCHLAUER GOTTFRIED	RIEN 17	3340:Waidhofen	3,7	7.538	3,89	294	3,06	230	524
221.	GASTECKER GERTRAUD	PÖTTENDORF 4	3383:HUERM	2,0	7.136	3,96	283	3,37	240	523
222.	SCHWEND.BRIGIT.,ALFRED	LITZENDORF 10	3643:MARIA LAACH	14,4	7.032	4,20	295	3,22	227	522
223.	TAURER MARIA	ARDAGGER STIFT 76	3321:ARDAGGER	3,0	6.476	4,70	304	3,33	216	520
224.	ROTTENEDER STEF.,ANTON	PRÜNST 3	3183:ROHRBACH	11,8	7.394	3,90	288	3,14	232	520
225.	BAUER BRIGITTA,KARL	SEEB 8	3762:LUDWEIS	6,5	7.047	4,17	294	3,21	226	520
226.	PFEIFFER ELISAB.,MANFR.	UNTERTRIESTING 15	2572:KAUMBERG	7,9	7.284	3,87	282	3,25	237	519
227.	POLLAK JOSEF	WIELANDS 65	3950:GMUEND	3,7	7.332	4,02	295	3,05	224	519
228.	SCHEIBENR. GENOVEFA,FR.	GEGEND EGG 27	3170:HAINFELD	2,2	7.745	3,84	298	2,85	221	519
229.	WAGNER JOSEF	FRIEDLMÜHLE 201	3300:AMSTETTEN	33,4	6.982	4,06	283	3,36	235	518
230.	RIENER JOHANNES	SCHERBLING 23	3364:NEUHOFEN	15,2	6.457	4,61	298	3,41	220	518

Nr.	Name	Anschrift		Kühe	Milch	F %	E %	F Kg	E Kg	FEKg
99.	HAIDER REINHARD	FRITZELSDORF 18	3661 ARTSTETTEN	4,0	8.210	4,48	368	3,50	287	655
100.	PEMMER HERTA,JOH.	AUHOFF 6	36 50 POEGGSTALL	2,7	8.083	4,89	379	3,41	276	656

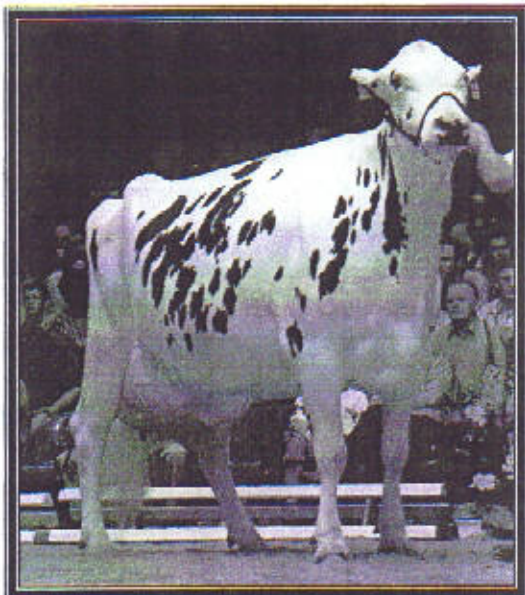

Tarona

Horton x Chief Mark x Elevation Tony

HL: 12.609 kg 4,46 % F - 3,54 % E

Züchter: Johann Tammen, Ostfriesland

Tarona, die neue Weltsiegerin, ist eine der ersten deutschen Holsteins, die bereits nach dem zweiten Kalb EX-90 eingestuft wurde. Insgesamt wurde die *Horton-Tochter* bis heute sechs Mal klassifiziert, davon mit EX-90 nach dem 2. Kalb, EX-93 (3.), EX-94 (4.) und jetzt EX-96 (5.) viermal EX.

101.	KUMMER JOSEFA,FRANZ	GOTTSBERG 34	3650 POEGGSTALL	10,4	8.117	4,58	370	3,49	284	654
102.	ZÖCHLING ANDR.,FRANZ	WOBACH 16	3161 ST.VEIT	2,6	9.235	3,94	364	3,13	289	653
103.	TRAMBERGER ELFR.,FRANZ	DORF 28	3353 SEITENSTETTEN	2,0	8.340	4,26	356	3,56	297	652
104.	DIRNBERGER KARIN,JOH.	SCHINDAU 20	3364 NEUHOFEN	6,3	8.664	4,14	359	3,38	293	652
105.	KAHRER MARIA,JOSEF	OBERTRIESTING 3	2572 KAUMBERG	18,6	8.728	4,31	376	3,15	275	651
106.	SANDLER ANDREAS	KLEINPERTHOLZ 9	3664 MARTINSBERG	9,5	9.060	4,14	375	3,04	276	651
107.	SILBERBAUER MANFRED	HUBERTENDORF 26	3372 BLINDENMARKT	12,0	8.345	4,60	384	3,20	267	650
108.	WEINGARTLER JOHANNA	KAPELLENPLATZ 3	2632 WIMPASSING	6,6	8.970	3,93	353	3,29	295	648
109.	SENK MARIANNE,GERHARD	UNTERWINDHAG 1	3931 SCHWEIGGERS	3,2	8.124	4,42	359	3,56	289	648
110.	HRNECEK PETER	UNTERAMT 16	3264 GRESTEN	3,8	8.928	3,95	353	3,29	294	647
111.	ARNHOF MARIA,MARTIN	DIETWEIS 5	3860 HEIDENREICHSTEIN	9,6	8.831	3,96	349	3,36	297	646
112.	HAAG WALTER	KOLLMITZBERG 1	3321 ARDAGGER	6,2	8.268	4,34	359	3,47	287	646
113.	HÖLLER MARIANNE	SEISENEGG 51	3322 VIEHDORF	16,1	8.249	4,40	363	3,42	282	646
114.	HOHL WILFRIED	O.ROSENAUERW. 17	3920 GROSZ-GERUNGS	15,1	8.958	3,71	332	3,49	313	645
115.	WENZL HELENE	KREUZBIRKENSTR.2	3370 YBBS	7,0	8.684	3,98	346	3,44	299	644
116.	EDY BRIGITTE	ALLEE 4	3162 RAINFELD	16,8	8.751	4,11	360	3,24	284	643
117.	HUMMEL KARL	THUMA 60	3822 KARLSTEIN	3,7	8.595	4,12	354	3,37	289	643
118.	HAYDN FRANZ	KRAHOF 58	3372 BLINDENMARKT	5,6	9.397	3,71	349	3,13	294	643
119.	KÖLBEL HELENE	KRAXENBERG 4	2851 KRUMBACH	4,7	8.057	4,60	370	3,38	272	643
120.	KRANZL JOHANN	WINDPASSING 23	3323 NEUSTADTL	6,1	8.657	4,23	366	3,18	275	641
121.	HEISS HERMANN	KOLLMITZBERG 106	3322 VIEHDORF	21,6	8.253	4,30	355	3,46	286	641
122.	PREILER CHRISTINE	ST. GEORGEN/K. 43	3340 Waidhofen	6,9	8.540	4,24	362	3,26	279	641
123.	SCHAGERL ANDREAS	MAIERHOFEN 4	3253 ERLAUF	6,1	8.899	3,74	333	3,46	308	641
124.	HAAS MARGAR.,JOHANN	URLTAL 1	3352 ST.PETER	10,6	8.729	3,96	346	3,36	293	639
125.	LECHNER MARIA,JOHANN	THENNEBERG 20	2571 ALTENMARKT	20,9	8.287	4,29	356	3,42	283	639
126.	GRASSMANN JOHANN	WIELANDSBERG 9	3150 WILHELMSBURG	2,7	8.517	4,34	370	3,16	269	639
127.	PEHAM INGRID,JOHANN	PÖLETSHOF 1	3324 EURATSFELD	26,0	8.220	4,37	359	3,40	279	639
128.	SCHAGERL LEOPOLD	WOHLFAHRTSS.23	3283 ST.ANTON	9,7	8.725	3,81	333	3,50	305	638
129.	BEIGLBÖCK WALP.,ERNST	STÜBEGG 21	2871 ZOEBERN	14,2	8.130	4,31	350	3,50	285	635
130.	FICHTINGER ERICH	BIBERSCHLAG 2	3832 TRAUNSTEIN	4,5	8.366	4,32	361	3,25	272	633
131.	STUBAUER MARIA	MONUMENT 25	3352 ST.PETER	3,0	9.136	3,90	356	3,02	276	632

Betriebsreihung mit Teilerden ab 2 Abschlüssen

Nr.	Name	Anschrift		Kühe	Milch	F %	E %	F Kg	E Kg	FEKg
1.	HALBWAX ELISAB.,JOSEF	MARKT 37	2572;KAUMBERG	28,0	12.510	4,90	613	3,13	392	1004
2.	GRUBER GERTR.,ANTON	GROßAU 16	2651;REICHENAU	2,9	10.601	4,96	526	3,32	352	877
3.	SCHMID MARTIN	WEISTRACH 37	3352;ST.PETER	2,1	9.811	5,18	509	3,55	348	866
4.	STROHMAYER HERMINE	KOLLMITZBERG 13	3321;ARDAGGER	29,5	10.860	4,22	458	3,58	389	847
5.	HAIMBERGER ANTON	HUMPLHOF 116	3312;OED	61,5	11.631	3,91	454	3,22	374	829
6.	LOSBIHLER ANDREA	BERGSTRASSE 3	3352;ST.PETER	11,4	10.863	4,22	458	3,37	366	824
7.	MOSTV. BILDUNGSHOF	GIEßHÜBL 7	3300;AMSTETTEN	10,5	11.035	4,13	455	3,31	365	821
8.	RAUCHBERGER HUBERT	STEINROTTE 1	3212;SCHWARZENBACH	5,7	11.353	3,70	421	3,42	388	809
9.	ZEITLHOFER HERM.,JOSEF	KAPELLERAMT 19	3683;YSPERTAL	5,9	10.274	4,36	448	3,50	360	808
10.	KRAHOFER JOHANN	BERG 35	3323;NEUSTADTL	17,6	10.707	4,19	449	3,33	357	806
11.	KRONBERGER MARIANNE	KOLLMITZBERG 12	3321;ARDAGGER	20,7	10.112	4,40	445	3,48	352	796
12.	LUGER JOSEF	DORFSTRASSE 1	3370;YBBS	22,0	10.280	4,36	448	3,37	347	795
13.	GRUBER KARL	STEPHANSHART 140	3321;ARDAGGER	6,3	10.112	4,25	430	3,60	364	794
14.	HILMBAUER CHRISTINE	WINDISCHENDORF 1	3324;EURATSFELD	3,0	10.396	4,18	434	3,45	358	792
15.	SCHÖRGHUBER ANNA,FERD.	BAHNHOFSTR. 41	3352;ST.PETER	4,2	9.895	4,49	444	3,43	339	783
16.	KERSCHNER KARL	HARBACH 8	3243;ST.LEONHARD	30,8	10.502	4,05	426	3,38	355	781
17.	STADLER MARGIT,ANDR.	TOTTENDORF 3	3653;WEITEN	4,7	10.475	4,08	428	3,35	350	778
18.	NADERER ANTON	BERNHARD 25	3323;NEUSTADTL	24,6	10.179	4,31	439	3,33	338	777
19.	FROMHUND EVA,JOSEF	MITTERBURGSTR. 5	3370;YBBS	16,4	10.469	4,00	418	3,40	355	774
20.	ETLINGER ANNA,FRANZ	ALTENHOF 9	3261;STEINAKIRCHEN	15,9	9.762	4,43	433	3,48	340	773
21.	BIERWIPFEL REINHARD	EISENREICHDORN. 39	3300;AMSTETTEN	7,4	10.411	3,84	400	3,58	373	772
22.	HAUSBERGER HILDEGARD	HAINSTETTEN 25	3322;VIEHDORF	13,0	9.937	4,45	442	3,30	328	770
23.	AIGNER GERLINDE	BIBERBACH 110	3353;SEITENSTETTEN	52,7	10.464	4,05	424	3,28	344	768
24.	FICHTINGER HERBERT	HINTERFELD 7	3650;POEGGSTALL	19,9	9.566	4,56	436	3,40	326	761
25.	DOELLER FRITZ	GROßAU 17	2651;REICHENAU	27,8	9.751	4,40	429	3,40	332	761
26.	LEHNER FRANZ	STEPHANSHART 60	3321;ARDAGGER	34,6	9.596	4,52	434	3,38	324	758
27.	JETZINGER WALTR.,JOSEF	ARDAGGER STIFT 78	3321;ARDAGGER	12,0	9.949	4,14	412	3,44	342	754
28.	EDER ROBERT	THEINSTETT.N.STR.31	3370;YBBS	30,3	10.580	3,82	404	3,28	347	751
29.	MADER ROSW.,REINHOLD	STAFFWEG 8	3161;ST.VEIT	2,9	9.358	4,28	401	3,74	350	750
30.	BRAUNSHOFER KARL	EISENREICHDORN.45	3300;AMSTETTEN	39,2	10.109	4,09	414	3,28	332	746
31.	KUMMER FRANZ	UNTERHOHENAU 2	3650;POEGGSTALL	11,3	9.148	4,64	425	3,50	320	745
32.	BURGSTALLER MARIA,ALFR.	RASTBACH 7	3542;GFOEHL	16,9	9.648	4,24	410	3,48	334	743
33.	POSPICHAL ALFRED	ARNDORF-GRUB 13	3650;POEGGSTALL	22,5	9.227	4,50	415	3,49	322	737
34.	JANKER MONIKA	GRÜNSBACH 20	3202;HOFSTETTEN	2,9	10.111	4,22	427	3,08	310	736
35.	BENESCH MARIANNE,ERICH	HESSENDORF 16	2091;LANGAU	5,0	10.137	3,92	398	3,33	338	736
36.	PRAMMER CHRISTA,JOHANN	GAMESREITH 8	3051;ST.CHRISTOPHEN	3,9	9.429	4,31	406	3,49	329	735
37.	MOSER JOHANN	BRENNHOF 4	3650;POEGGSTALL	6,5	9.314	4,26	396	3,63	338	735
38.	MAISCHBERGER MARIA	KLEINBERG 85	3362;MAUER-ÖHLING	6,7	9.912	4,05	402	3,36	333	734
39.	STEINER MARIA,JOHANNES	WOLFSHOFERA. 104	3572;ST.LEONHARD	9,6	9.815	4,01	393	3,47	341	734
40.	AUER CHRISTIAN	SCHOLLÖDT 5	3261;STEINAKIRCHEN	18,3	9.702	4,11	398	3,45	334	733
41.	UNGERSBÖCK JOHANN	BREITENBUCH 3	2833;BROMBERG	7,0	9.766	3,98	388	3,49	341	730
42.	SCHARNER JOHA.,HUBERT	KRÖLL 6	3282;ST.GEORGEN	2,9	9.959	3,99	398	3,33	331	729
43.	HASELBÖCK JOSEF	KOLLNITZ 6	3682;MUENICHREITH	21,9	9.535	4,19	400	3,44	328	728
44.	TEUFEL RENATE,GOTTFR.	NEUSTIFTER STR. 6	3352;ST.PETER	13,1	9.720	3,99	388	3,47	337	726
45.	HÖLLER MARIA	BERG 34	3323;NEUSTADTL	3,0	8.795	4,71	414	3,53	310	725
46.	RAMEDER MARIA,HERMANN	PARGATSTETTEN 5	3662;MUENICHREITH	15,6	9.609	4,06	390	3,46	332	722
47.	HINTERSTEINER AUGUST	SCHÖNBUCH 7	3243;ST.LEONHARD	17,6	9.398	4,27	401	3,41	321	722
48.	WEITZBAUER MART.,PETER	GROßAU 14	2651;REICHENAU	3,4	9.088	4,56	414	3,36	305	719

ARGE – Leistungsbericht

Milchleistung (Vollabschlüsse)

	Anzahl	Alter	Milch	Fett%	Fett kg	Eiw%	Eiw kg	F+E kg
1. Laktation	8.205	2,5	7.241	4,11	298	3,28	237	535
2. Laktation	6.007	3,6	8.208	4,15	340	3,31	271	612
3. Laktation	4.610	4,8	8.624	4,16	359	3,26	281	640
4. Laktation ff.	5.911	7,0	8.304	4,20	349	3,23	268	617
Gesamt	24.733	4,3	7.988	4,15	332	3,27	261	593

Alle Laktationen (Vollabschlüsse)

Bundesland	Anzahl	Alter	Milch	Fett%	Fett kg	Eiw%	Eiw kg	F+E kg
Burgenland	496	3,9	8.635	4,59	396	3,34	288	684
Kärnten	4.186	4,4	8.168	4,19	343	3,27	268	611
Niederösterreich	3.272	4,1	8.070	4,14	334	3,31	268	602
Oberösterreich	5.479	4,3	7.952	4,15	330	3,27	260	590
Salzburg	3643	4,3	7.337	4,13	303	3,22	236	539
Steiermark	2.921	4,4	8.168	4,16	340	3,28	268	608
Tirol	1.904	4,2	8.302	4,15	345	3,25	270	615
Vorarlberg	2.440	4,2	8.134	4,07	331	3,27	266	596
Österreich	24.733	4,3	7.988	4,15	332	3,27	261	593

Die zehn besten Stalldurchschnitte (nach Fett+Eiweiß kg)

Betrieb	Kühe	Milch kg	Fett %	Eiw. %	F+E kg
HALBWAX ELISAB.,JOSEF, Kaumberg	28,0	12.510	4,90	3,13	1.004
KAIPPEL HEIDI, Oberschützen	16,6	11.746	4,71	3,36	948
GRITZNER ERWIN, Patergassen	5,1	11.992	4,62	3,28	948
STEINER MILCHVIEH, Kematen	31,9	13.152	3,93	3,26	945
LACKNER ERWIN, Aigen i. E.	3,9	11.314	4,44	3,65	915
KAPPEL BETT.,GERH., Oberschützen	36,8	12.003	4,16	3,46	914
GASSER HERMANN, Feistritz/Drau	45,2	12.231	3,98	3,40	904
HARTL THERESIA, Hohenzell	6,7	11.182	4,41	3,52	886
WIEDENHOFER ERNST, Weer	2,0	10.250	4,89	3,74	885
GRUBER GERTR.,ANT., Reichenau	2,9	10.601	4,96	3,32	877

Abschlüsse und Milchleistung der einzelnen Rassen in NÖ

	Lakt.	Alter	Milch	F %	F kg	E %	E kg	F+E kg
Fleckvieh	53774	4,5	6388	4,21	269	3,46	221	490
Veränderung	-1835	-0,1	83	0,01	4	0,01	4	8
Braunvieh	3296	4,7	6731	4,26	287	3,49	235	522
Veränderung	-178	-0,1	107	0,05	8	0,02	5	14
Holstein	3257	4,1	8081	4,14	335	3,31	268	603
Veränderung	205	+/- 0	0	0,04	4	+/- 0	0	4
Summe NÖ	61120	4,7	6486	4,21	273	3,45	224	497
	-1085		+78	+0,02	+4	+0,01	+3	+7

Milchleistung der Vollabschlüsse

	Anz. Lakt	Kalbealter	Milch Kg	Fett %	Fett Kg	Eiw %	Eiw Kg	F + E Kg
1. Laktation	1.161	2,4	7.333	4,13	303	3,33	244	547
2. Laktation	806	3,5	8.355	4,13	345	3,35	280	625
3. Laktation	555	4,7	8.720	4,15	361	3,32	290	651
4. Laktation ff	750	6,9	8.425	4,17	352	3,26	275	626
Gesamtlakt.	3.272	4,1	8.081	4,14	335	3,31	268	603

Von den 324 HF – Teilherden erreichten 148 Betriebe über 8.000 kg Milch!

Milchkontrolljahr	12.000 kg	11.000 kg	10.000 kg	9.000 kg	8.000 kg	über 8.000 kg
2002/2003	1	3	23	50	71	148

Holstein-Friesian NÖ Verbandsdurchschnitte

Jahr	Voll-Abschlüsse	Ø Alter	Milch kg	Fett %	Fett kg	Eiw. %	Eiw. kg	F + E kg	Änderung in kg
1991/92	1.238	5,2	5.819	4,10	239	3,13	182	421	- 1
1992/93	1.278	5,1	6.010	4,08	245	3,18	191	436	+ 15
1993/94	1.238	5,1	6.198	4,06	252	3,19	198	450	+ 14
1994/95	1.114	5,1	6.288	4,11	259	3,19	200	459	+ 9
1995/96	1.153	5,0	6.332	4,13	262	3,22	204	466	+ 7
1996/97	1.182	4,9	6.467	4,15	268	3,25	210	478	+ 12
1997/98	1.397	4,6	6.831	4,21	288	3,26	223	511	+ 33
1998/99	1.617	4,5	7.317	4,17	305	3,31	242	547	+ 36
1999/2000	2.765	4,2	7.686	4,10	316	3,30	254	570	+23
2000/2001	3.088	4,1	8.033	4,08	328	3,31	266	594	+24
2001/2002	3.036	4,1	8.087	4,10	331	3,31	268	599	+5
Differenz	-52	+/- 0	+54	+0,02	+3	+/- 0	+2	+5	